



CÂMARA MUNICIPAL DE TURMALINA

ESTADO DE MINAS GERAIS

Av. Lauro Machado, 253 - Centro - CEP: 39.660-000 - Turmalina - Minas Gerais
Telefax: 38.3527.1015
E-mail: camaratur@hotmail.com

Aprovado em 10 - Discussão
e votação em 07/03/2022
10
Presidente

Requerimento nº: 010/2022

Senhor Presidente,

Senhores Vereadores e Senhoras Vereadoras,

Os Vereadores que este subscrevem, com fulcro no art. 36, inciso XIX, da Lei Orgânica Municipal, bem como nos artigos 162 e 169, inciso XII, do Regimento Interno, após ouvido o Plenário, que sejam tomadas as providências junto ao órgão da Administração Pública, visando a ampliação e/ou mudança da sede da "Creche Cantinho de Luz", localizada na Rua Pau Brasil nº 95, no bairro Nova Turmalina, nesta cidade.

Plenário Dr. Afonso de Ligório Santiago, 04 de março de 2022.

Ver. Nequinho de Maria de Cula/PTB

Ver. Zé Antônio/Podemos

Ver. Junêa Orsine/PT

Ver. Petronio/PL

Ver. Geraldinho/PL



Eder José Godinho Fernandes
Cidadania
Vereador



CÂMARA MUNICIPAL DE TURMALINA

ESTADO DE MINAS GERAIS

Av. Lauro Machado, 253 - Centro - CEP: 39.660-000 - Turmalina - Minas Gerais
Telefax: 38.3527.1015
E-mail: camaratur@hotmail.com

Ver. Quincas Construtor/PTB

Ver. Tu do Hospital/Podemos

Lucimara Ap. Soares Antunes

JUSTIFICATIVA

O requerimento que ora se apresenta possui como finalidade a tomada de providências junto ao órgão da Administração Pública, para a ampliação e/ou mudança da sede da creche. Inúmeras são as reclamações dos pais sobre infraestrutura do local.

Atualmente, as salas encontram-se pequenas para suportar a demanda das crianças. Além do que, as salas não possuem grades para separar o ambiente da cantina e salas de aula, e não possuem exaustor na cozinha (fotos de comprovação em anexo).

Assim, a presente solicitação de tomada de providências se apresenta como oportuna e adequada, objetivando sempre mais conforto, segurança, qualidade de vida aos pais, crianças e funcionários que ali trabalham.



FOTOS CRECHE CANTINHO DE LUZ – BAIRRO NOVA TURMALINA – 04/03/2022

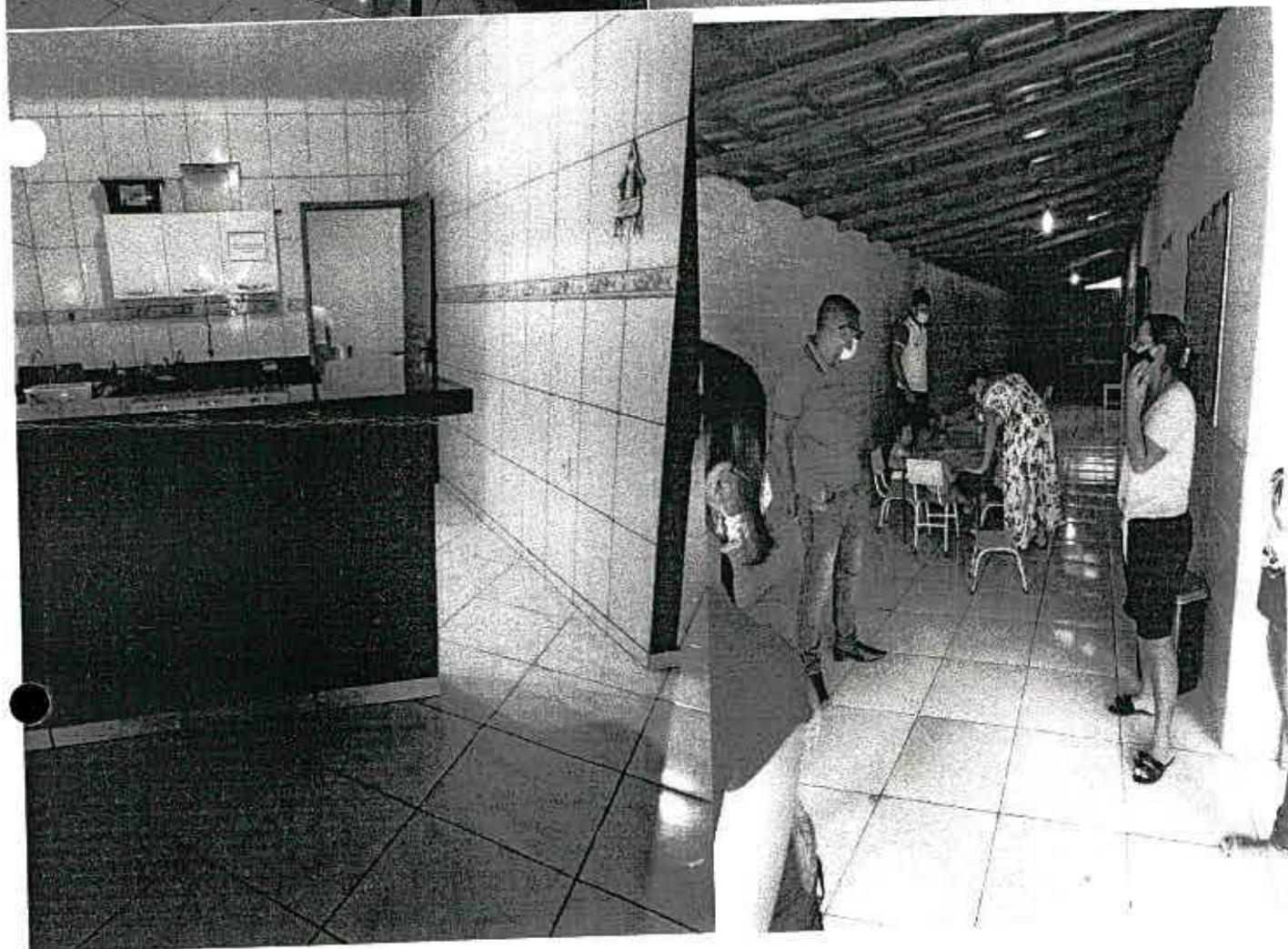
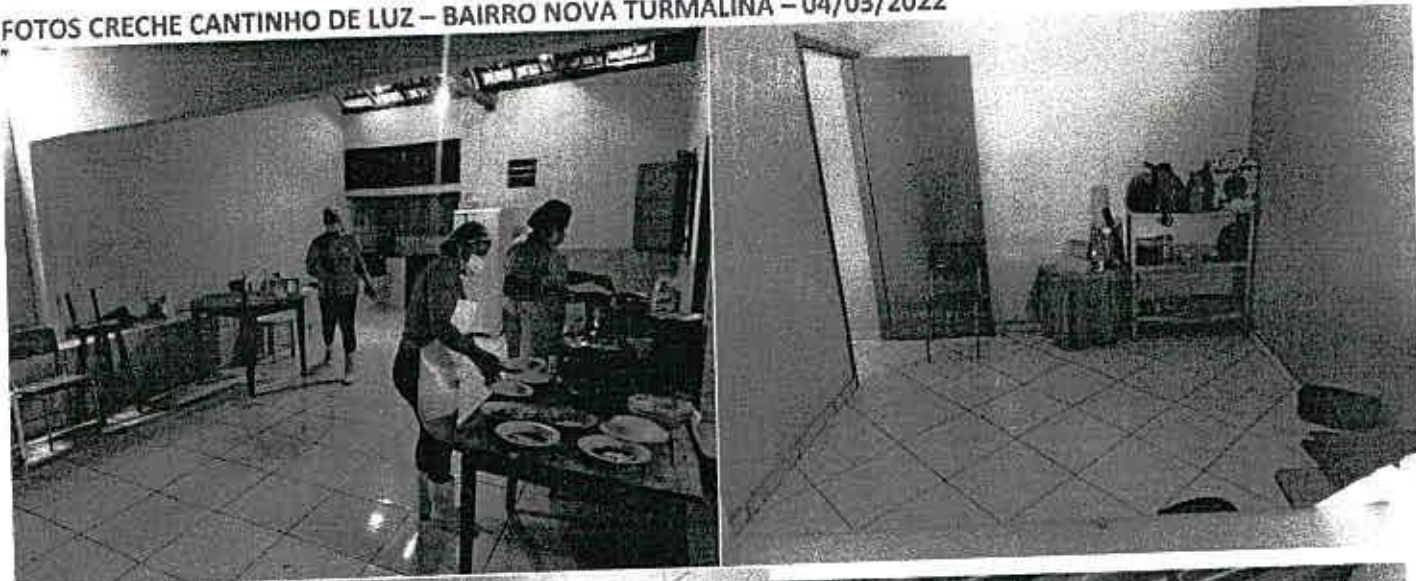

FOTOS CRECHE CANTINHO DE LUZ – BAIRRO NOVA TURMALINA – 04/03/2022

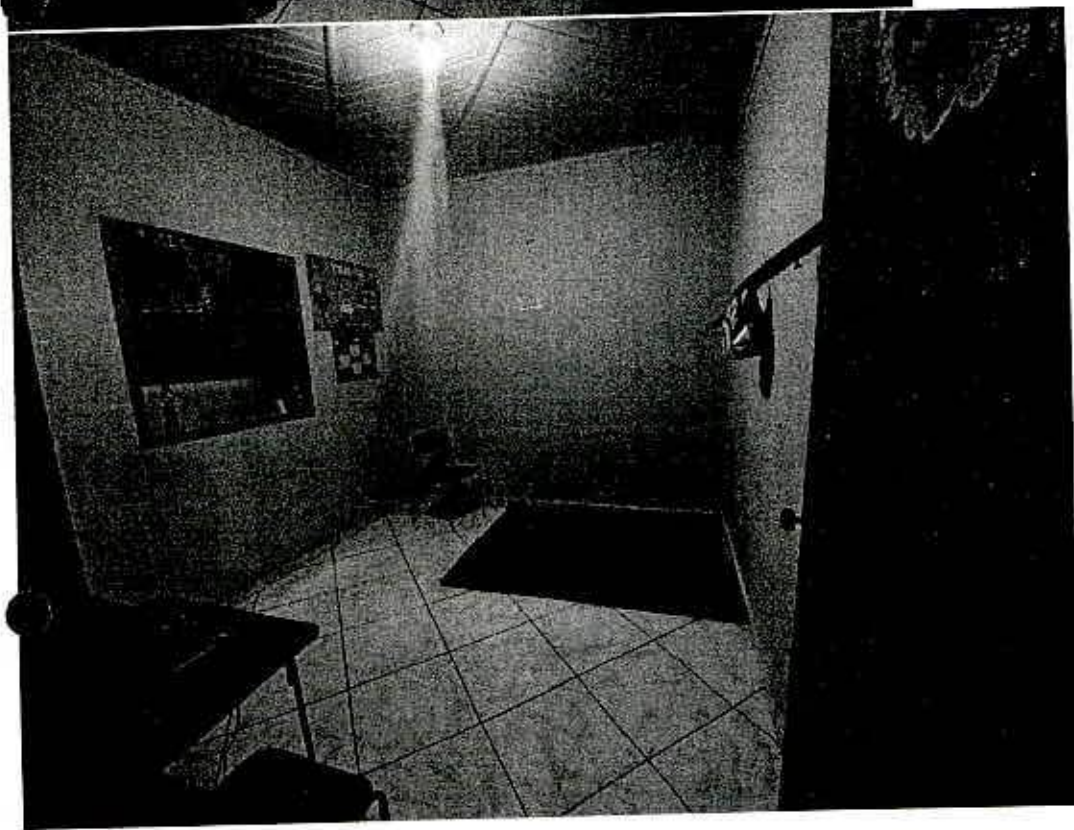
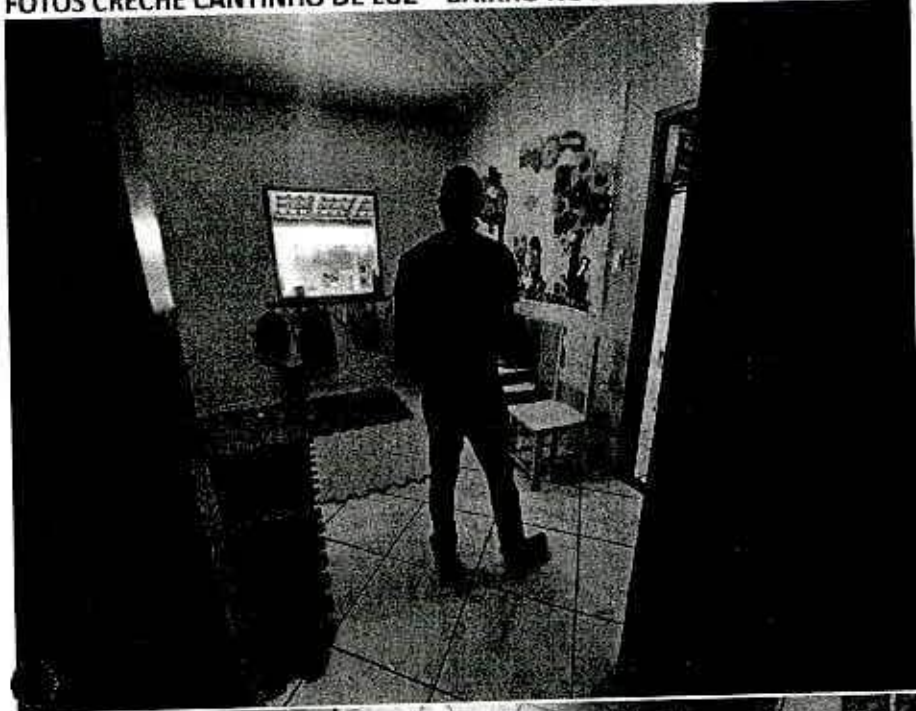

FOTOS CRECHE CANTINHO DE LUZ – BAIRRO NOVA TURMALINA – 04/03/2022

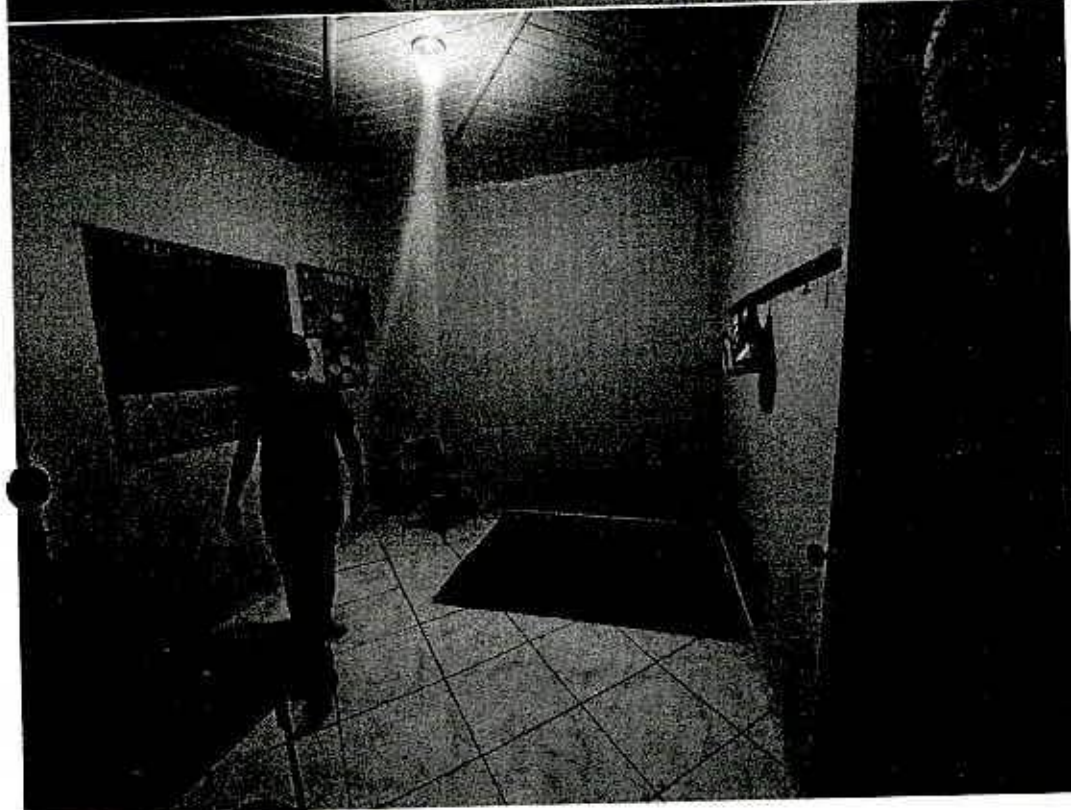
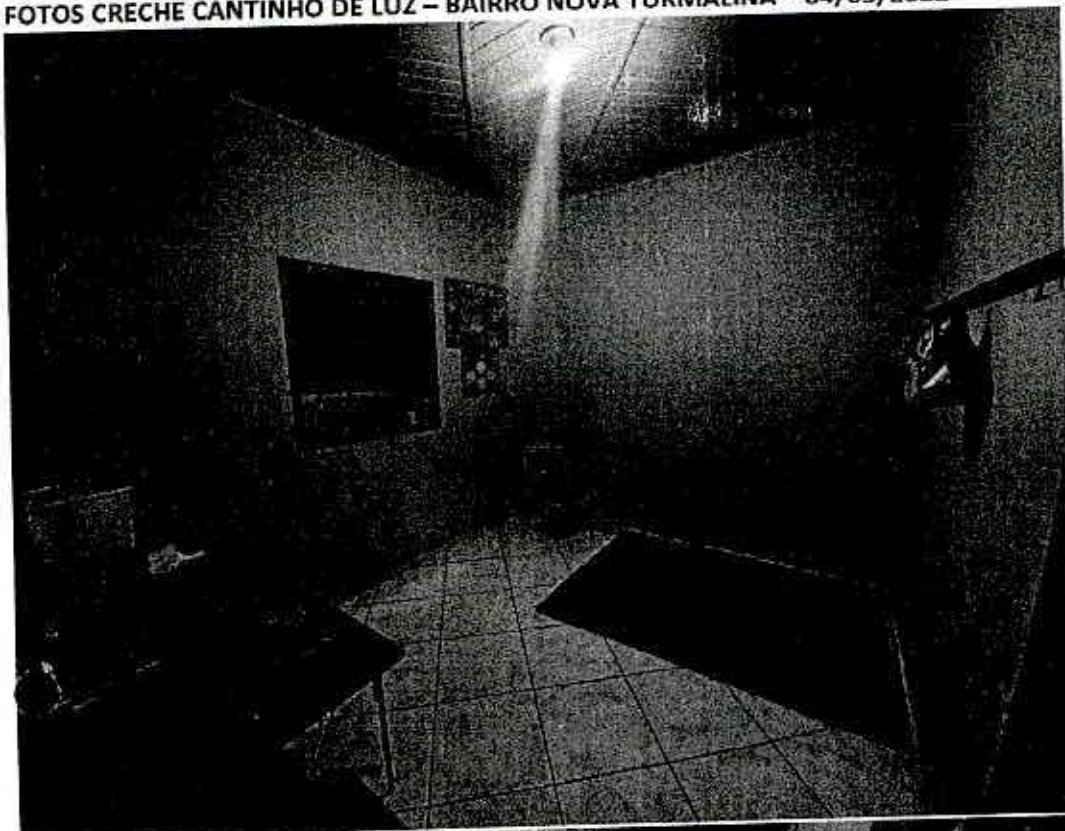

FOTOS CRECHE CANTINHO DE LUZ – BAIRRO NOVA TURMALINA – 04/03/2022

