



# PREFEITURA MUNICIPAL DE NATÉRCIA

## ESTADO DE MINAS GERAIS

LEI Nº 1426/2020

### “Aprova Loteamento denominado Residencial Albatroz.”

O PREFEITO MUNICIPAL DE NATÉRCIA, Estado de Minas Gerais, faz saber que a Câmara Municipal aprovou e ele sanciona a seguinte LEI:

**Art. 1º** - Fica o Poder Executivo autorizado a aprovar o loteamento de propriedade de Sebastião Domiciano Siqueira, portador do CPF nº 894.167.916-87 e da carteira de identidade nº M-6.558.749, localizado no Bairro Centro, nesta cidade de Natércia-MG, nos termos das exigências técnicas constantes das Leis Municipais nº 1142/2011, 1233/2014 e 1374/2019, cujos anexos fazem parte integrante desta lei.

**Art. 2º** - Fica o loteador obrigado a todas as obras de infraestrutura e despesas que forem necessárias para a regularização de que trata o artigo anterior, devendo seu cumprimento ser executado na forma do cronograma físico financeiro que passa a fazer parte integrante desta lei.

**Art. 3º** - Para registro no cartório o loteador deverá apresentar certidão do Município com a indicação dos lotes que servirão de caução para o fim a que se destina o artigo anterior, devidamente assinado por engenheiro e pelo Prefeito Municipal, que serão liberados por despacho que ateste a realização das obras.

**Art. 4º** - Esta lei entra em vigor na data de sua publicação, revogadas as disposições em contrário.

Natércia-MG, 22 de Maio de 2020.

**CRISTIANO ANTONIO CAETANO JUNHO**  
Prefeito Municipal

*CERTIFICADO para os devidos fins, que em conformidade com o Art. 5º da Lei Orgânica Municipal nº 1426/2020, publicado no Diário da Prefeitura Municipal de Natércia em 22/05/2020, por ser expressão da vontade popular, em 22/05/2020, Natércia-MG, 22/05/2020. KATIA LIMA*



**PREFEITURA MUNICIPAL DE NATÉRCIA  
ESTADO DE MINAS GERAIS**

TERMO DE CAUÇÃO DE LOTES QUE FAZEM ENTRE SI, A  
**PREFEITURA MUNICIPAL DE NATÉRCIA E SEBASTIÃO  
DOMICIANO SIQUEIRA e GRAZIELE DE JESUS FREITAS  
SIQUEIRA**, PARA GARANTIA DA IMPLANTAÇÃO DA  
INFRA-ESTRUTURA DO **LOTEAMENTO RESIDENCIAL  
ALBATROZ**, BAIRRO CENTRO, NATÉRCIA, MG.

Pelo presente Termo de Caução de Lotes, que fazem entre si, a Prefeitura Municipal de Natércia MG, Praça Prefeito Justino Lisboa Carneiro, 100 - CNPJ: 17.935.412/0001-16, neste ato representado por seu prefeito municipal, Sr Cristiano Antonio Caetano Junho, doravante denominado MUNICÍPIO e Sebastião Domiciano Siqueira, brasileiro, casado, lavrador, portador do CPF N° 894.167.916-87, e sua esposa Grazielle de Jesus Freitas Siqueira, brasileira, casada, Servidora Publica, portadora do CPF N° 067.933.956-61, ambos residentes e domiciliados à Rua Sebastião Candido da Silva, nº 11, Bairro Santa Catarina, nesta Cidade de Natércia (MG), neste ato denominado simplesmente LOTEADOR, ajustam as seguintes condições para a caução de lotes necessários como garantia da implantação de infra-estrutura do supracitado loteamento, conforme termo de compromisso para implantação de infra-estrutura de loteamento, assinado em 22 de Maio de 2020.

CLÁUSULA PRIMEIRA – O LOTEADOR se obriga a oferecer como garantia das obras e serviços os lotes:

<u>N.º DO LOTE</u>	<u>N.º DA QUADRA</u>	<u>ÁREA DO LOTE</u>
<b>01</b>	<b>A</b>	<b>179,46 m<sup>2</sup></b>
<b>08</b>	<b>A</b>	<b>183,63 m<sup>2</sup></b>
<b>12</b>	<b>A</b>	<b>235,24 m<sup>2</sup></b>
<b>05</b>	<b>B</b>	<b>150,00 m<sup>2</sup></b>



**PREFEITURA MUNICIPAL DE NATÉRCIA  
ESTADO DE MINAS GERAIS**

08	B	155,85 m <sup>2</sup>
04	C	150,00 m <sup>2</sup>
10	C	150,21 m <sup>2</sup>
16	C	150,00 m <sup>2</sup>
04	D	192,19 m <sup>2</sup>
03	E	150,00 m <sup>2</sup>
08	E	209,29 m <sup>2</sup>
03	F	171,56 m <sup>2</sup>
<b><u>N.º TOTAL DE LOTES</u></b>		<b><u>ÁREA TOTAL DOS LOTES</u></b>
12		2.077,43 m <sup>2</sup>

CLÁUSULA SEGUNDA - Esses lotes não poderão ser comercializados até que sejam liberados pela Prefeitura, através de aditamento a este Termo.

CLÁUSULA TERCEIRA - A liberação dos lotes caucionados poderá ser feita parcialmente na medida em que as obras forem sendo executadas.

CLÁUSULA QUARTA - O ônus de tais lotes deve ser inscrito no registro de imóveis, juntamente com o registro do loteamento, só podendo ser liberados referidos lotes onerados, com a anuência expressa do Município.

CLÁUSULA QUINTA - Vencidos todos os prazos estipulados no termo de compromisso para implantação da infra-estrutura e não havendo acordo entre a **PREFEITURA** e o **LOTEADOR**, a **PREFEITURA** executará as obras e abdicará ao seu patrimônio os lotes caucionados.

CLÁUSULA SEXTA - Fica eleito o Foro da Comarca de Natércia MG para as ações decorrentes deste Termo, com expressa renúncia de qualquer outro, por mais privilegiado que seja.

E, por assim estarem de acordo, assinam este Termo em 03 (três) vias de igual teor e forma.

*Sebastião Domingos Siqueira* *Graciele de Jesus Soares Siqueira*



**PREFEITURA MUNICIPAL DE NATÉRCIA  
ESTADO DE MINAS GERAIS**

Natércia, 22 de Maio de 2020.

*Sebastião Domiciano Siqueira*

**Sebastião Domiciano Siqueira**

CPF nº 894.167.916-87

Loteador

CART. 1º OFÍCIO  
NATÉRCIA - MG

*Graziele de Jesus Freitas Siqueira*

**Graziele de Jesus Freitas Siqueira**

CPF nº 067.933.956-61

Loteador

CART. 1º OFÍCIO  
NATÉRCIA - MG

*[Signature]*  
**CRISTIANO ANTONIO CAETANO JUNHO**

CPF nº 446.408.896-15

Prefeito Municipal

PODER JUDICIÁRIO - TJMG - CORREGEDORIA GERAL DE JUSTIÇA

CARTÓRIO DO 1º OFÍCIO DE NOTAS

Reconheço, por autenticidade, a(s) assinatura(s) de GRAZIELE DE JESUS FREITAS SIQUEIRA, SEBASTIÃO DOMICIANO SIQUEIRA em testemunho de verdade.

Natércia/MG, 22/05/2020.

SELO CONSULTA: AWG03762  
CÓDIGO SEGURANÇA: 9036774627657206  
Quantidade de atos praticados: 2  
Ato(s) praticado(s) por: Marcelus Caetano de Siqueira Brito - Tabela de Notas

Emol.: R\$ 10,96 - TFJ: R\$ 3,40 - Valor final: R\$ 14,62 - ISS: R\$ 0,26  
Consulte a validade deste selo no site: <https://selos.tjmg.jus.br>

Nº DA ETIQUETA: 167139

**CARTÓRIO DO 1º OFÍCIO DE NOTAS  
BEL. MARCELUS CAETANO DE SIQUEIRA BRITO  
NATÉRCIA - MG**

# Loteamiento Residencial Albatroz

## MEMORIAL DESCRITIVO

Loteamento Residencial Albatroz  
Proprietário: Sebastião Domiciano Siqueira  
CPF: 894.167.916-87

Local: Natércia – MG  
Comarca: Natércia –MG  
Área Total: 17.939,32 m<sup>2</sup>  
Lotes: 70  
Quadras: 06

### “QUADRA A”

#### LOTE 1

FRENTE: Confrontando com a Rua 2, do Loteamento Residencial Albatroz, na extensão de 11,00 m.

LADO DIREITO: Confrontando com Juliana Aparecida Guedes, na extensão de 17,94 m.

LADO ESQUERDO: Confrontando com o lote 2, da quadra A, do Loteamento Catarinense, na extensão de 15,91 m.

FUNDOS: Confrontando com Antonio Paulo de Vilas Boas, na extensão de 7,78m e Confrontando com Benedito Bueno de Vilas Boas, na extensão de 2,58 m.

Totalizando uma área de 179,46 m<sup>2</sup>.

#### LOTE 2

FRENTE: Confrontando com a Rua 2, do Loteamento Residencial Albatroz, na extensão de 10,00 m.

LADO DIREITO: Confrontando com o lote 1, da quadra A, do Loteamento Residencial Albatroz, na extensão de 15,91 m.

LADO ESQUERDO: Confrontando com o lote 3, da quadra A, do Loteamento Catarinense, na extensão de 15,44 m.

FUNDOS: Confrontando com Benedito Bueno de Vilas Boas, na extensão de 10,01 m

Totalizando uma área de 156,75m<sup>2</sup>.

#### LOTE 3

FRENTE: Confrontando com a Rua 2, do Loteamento Residencial Albatroz, na extensão de 10,00 m.

LADO DIREITO: Confrontando com o lote 2, da quadra A, do Loteamento Residencial Albatroz, na extensão de 15,44 m.

LADO ESQUERDO: Confrontando com o lote 4, da quadra A, do Loteamento Residencial Albatroz, na extensão de 15,73 m.

FUNDOS: Confrontando com Benedito Bueno de Vilas Boas, na extensão de 10,00 m.

Totalizando uma área de 155,83 m<sup>2</sup>.



#### LOTE 4

FRENTE: Confrontando com a Rua 2, do Loteamento Residencial Albatroz, na extensão de 10,00 m.

LADO DIREITO: Confrontando com o lote 3, da quadra A, do Loteamento Residencial Albatroz, na extensão de 15,73 m.

LADO ESQUERDO: Confrontando com o lote 5, da quadra A, do Loteamento Residencial Albatroz, na extensão de 17,22 m.

FUNDOS: Confrontando com Benedito Bueno de Vilas Boas, na extensão de 10,11.

Totalizando uma área de 164,73 m<sup>2</sup>.

#### LOTE 5

FRENTE: Confrontando com a Rua 2, do Loteamento Residencial Albatroz, na extensão de 10,00 m.

LADO DIREITO: Confrontando com o lote 4, da quadra A, do Loteamento Residencial Albatroz, na extensão de 17,22 m.

LADO ESQUERDO: Confrontando com o lote 6, da quadra A, do Loteamento Residencial Albatroz, na extensão de 20,70m.

FUNDOS: Confrontando com Benedito Bueno de Vilas Boas, na extensão de 8,38 m e confrontando com Benedita dos Santos Pinto, na extensão de 2,21m.

Totalizando uma área de 189,59.

#### LOTE 6

FRENTE: Confrontando com a Rua 2, do Loteamento Residencial Albatroz, na extensão de 10,00 m.

LADO DIREITO: Confrontando com o lote 5, da quadra A, do Loteamento Residencial Albatroz, na extensão de 20,70 m.

LADO ESQUERDO: Confrontando com o lote 7, da quadra A, do Loteamento Residencial Albatroz, na extensão de 24,19 m.

FUNDOS: Confrontando com Benedita dos Santos Pinto, na extensão de 2,49 e 3,00 m e confrontando com Geraldo Sabino Fernandes, na extensão de 5,10 m.

Totalizando uma área de 224,45 m<sup>2</sup>.

#### LOTE 7

FRENTE: Confrontando com a Rua 2, do Loteamento Residencial Albatroz, na extensão de 10,00 m.

LADO DIREITO: Confrontando com o lote 6, da quadra A, do Loteamento Residencial Albatroz, na extensão de 24,19 m.

LADO ESQUERDO: Confrontando com o lote 8, da quadra A, do Loteamento Residencial Albatroz, na extensão de 12,53 m; confrontando com o lote 9, da quadra A, do Loteamento



Residencial Albatroz, na extensão de 10,09 m e confrontando com o lote 10, da quadra A, do Loteamento Residencial Albatroz, na extensão de 5,05 m.

FUNDOS: Confrontando com Geraldo Sabino Fernandes, na extensão de 10,59 m.

Totalizando uma área de 259,31 m<sup>2</sup>.

#### LOTE 8

FRENTE: Confrontando com a Rua 5, do Loteamento Residencial Albatroz, na extensão de 10,09 m.

LADO DIREITO: Confrontando com a Rua 2, do Loteamento Residencial Albatroz, na extensão de 15,70m.

LADO ESQUERDO: Confrontando com o lote 9, da quadra A, do Loteamento Residencial Albatroz, na extensão de 17,22 m.

FUNDOS: Confrontando com o lote 7, da quadra A, do Loteamento Residencial Albatroz, na extensão de 12,32m.

Totalizando uma área de 183,63 m<sup>2</sup>.

#### LOTE 9

FRENTE: Confrontando com a Rua 5, do Loteamento Residencial Albatroz, na extensão de 10,00 m.

LADO DIREITO: Confrontando com o lote 8, da quadra A, do Loteamento Residencial Albatroz, na extensão de 17,22 m.

LADO ESQUERDO: Confrontando com o lote 10, da quadra A, do Loteamento Residencial Albatroz, na extensão de 18,59 m.

FUNDOS: Confrontando com o lote 7, da quadra A, do Loteamento Residencial Albatroz, na extensão de 10,09 m.

Totalizando uma área de 179,06 m<sup>2</sup>.

#### LOTE 10

FRENTE: Confrontando com a Rua 5, do Loteamento Residencial Albatroz, na extensão de 10,00 m.

LADO DIREITO: Confrontando com o lote 9, da quadra A, do Loteamento Residencial Albatroz, na extensão de 18,59 m.

LADO ESQUERDO: Confrontando com o lote 11, da quadra A, do Loteamento Residencial Albatroz, na extensão de 17,77 m.

FUNDOS: Confrontando com o lote 7, da quadra A, do Loteamento Catarinense, na extensão de 5,05 m, vira confrontando com Geraldo Sabino Fernandes, na extensão de 0,36 m e confrontando com Alan Marcos Fernandes Antonio na extensão de 5,48 m.

Totalizando uma área de 189,48 m<sup>2</sup>.





LOTE 11

FRENTE: Confrontando com a Rua 5, do Loteamento Residencial Albatroz, na extensão de 10,02 m.

LADO DIREITO: Confrontando com o lote 10, da quadra A, do Loteamento Residencial Albatroz, na extensão de 17,77 m.

LADO ESQUERDO: Confrontando com o lote 12, da quadra A, do Loteamento Residencial Albatroz, na extensão de 11,12 m.

FUNDOS: Confrontando com Alan Marcos Fernandes Antonio, na extensão de 2,02 m, confrontando com Antonio Carlos dos Reis, na extensão de 7,50 m e confrontando com Sebastião Donizete de Vilas Boas, na extensão de 3,43 m.

Totalizando uma área de 153,86 m<sup>2</sup>.

LOTE 12

FRENTE: Confrontando com a Rua 1, do Loteamento Residencial Albatroz, na extensão de 12,11 m.

LADO DIREITO: Confrontando com o lote 11, da quadra A, do Loteamento Residencial Albatroz, na extensão de 11,12 m.

LADO ESQUERDO: Confrontando com o lote 13, da quadra A, do Loteamento Residencial Albatroz, na extensão de 15,78 m.

FUNDOS: Confrontando com Sebastião Donizete de Vilas Boas, na extensão de 6,61 m, confrontando com Maria Luzia Fernandes, na extensão de 7,40 m e confrontando ainda com Maria Luzia Fernandes, na extensão de 3,87 m e confrontando com Maria Telles de Freitas, na extensão de 9,92 m.

Totalizando uma área de 235,24 m<sup>2</sup>.

LOTE 13

FRENTE: Confrontando com a Rua 1, do Loteamento Residencial Albatroz, na extensão de 10,00 m.

LADO DIREITO: Confrontando com o lote 12, do Loteamento Residencial Albatroz, na extensão de 15,78 m.

LADO ESQUERDO: Confrontando com o lote 14, da quadra A, do Loteamento Residencial Albatroz, na extensão de 15,90 m.

FUNDOS: Confrontando com Maria Telles de Freitas, na extensão de 6,26 m e Confrontando com Benedito Jesus de Vilas Boas, na extensão de 3,74 m.

Totalizando uma área de 158,40 m<sup>2</sup>.

LOTE 14

FRENTE: Confrontando com a Rua 1, do Loteamento Residencial Albatroz, na extensão de 10,00 m.

A handwritten signature in blue ink, appearing to read 'Antonio', is located at the bottom left of the page.

LADO DIREITO: Confrontando com o lote 13, do Loteamento Residencial Albatroz, na extensão de 15,90 m.

LADO ESQUERDO: Confrontando com o lote 15, da quadra A, do Loteamento Residencial Albatroz, na extensão de 17,14 m.

FUNDOS: Confrontando com Benedito Jesus de Vilas Boas, na extensão de 2,02 m, Confrontando com Benedito Jesus de Vilas Boas, na extensão de 4,26 m e Confrontando com Sebastião Lino dos Reis, na extensão de 3,81 m.

Totalizando uma área de 164,11 m<sup>2</sup>.

#### LOTE 15

FRENTE: Confrontando com a Rua 1, do Loteamento Residencial Albatroz, na extensão de 10,00 m.

LADO DIREITO: Confrontando com o lote 14, do Loteamento Residencial Albatroz, na extensão de 17,14 m.

LADO ESQUERDO: Confrontando com o lote 16, da quadra A, do Loteamento Residencial Albatroz, na extensão de 18,65 m.

FUNDOS: Confrontando com Sebastião Lino dos Reis, na extensão de 6,19 m e Confrontando com Arcisio Donizete Rodrigues, na extensão de 3,93 m.

Totalizando uma área de 179,02 m<sup>2</sup>.

#### LOTE 16

FRENTE: Confrontando com a Rua 1, do Loteamento Residencial Albatroz, na extensão de 10,00 m.

LADO DIREITO: Confrontando com o lote 15, do Loteamento Residencial Albatroz, na extensão de 18,65 m.

LADO ESQUERDO: Confrontando com o lote 17, da quadra A, do Loteamento Residencial Albatroz, na extensão de 20,18 m.

FUNDOS: Confrontando com Arcisio Donizete Rodrigues, na extensão de 6,07 m e Confrontando com Geraldo Alberto de Vilas Boas, na extensão de 4,04 m.

Totalizando uma área de 194,22 m<sup>2</sup>.

#### LOTE 17

FRENTE: Confrontando com a Rua 1, do Loteamento Residencial Albatroz, na extensão de 10,00 m.

LADO DIREITO: Confrontando com o lote 16, do Loteamento Residencial Albatroz, na extensão de 20,18 m.

LADO ESQUERDO: Confrontando com o lote 18, da quadra A, do Loteamento Residencial Albatroz, na extensão de 19,69 m.

FUNDOS: Confrontando com Geraldo Alberto de Vilas Boas, na extensão de 6,01 m e Confrontando com João Boanerges Martins, na extensão de 4,00 m.

Totalizando uma área de 199,38 m<sup>2</sup>.



LOTE 18

FRENTE: Confrontando com a Rua 1, do Loteamento Residencial Albatroz, na extensão de 10,00 m.

LADO DIREITO: Confrontando com o lote 17, do Loteamento Residencial Albatroz, na extensão de 19,69 m.

LADO ESQUERDO: Confrontando com o lote 19, da quadra A, do Loteamento Residencial Albatroz, na extensão de 19,21 m.

FUNDOS: Confrontando com João Boanerges Martins, na extensão de 9,00 m e Confrontando ainda com João Boanerges Martins, na extensão de 1,01 m.

Totalizando uma área de 194,51m<sup>2</sup>.

LOTE 19

FRENTE: Confrontando com a Rua 1, do Loteamento Residencial Albatroz, na extensão de 10,00 m.

LADO DIREITO: Confrontando com o lote 18, do Loteamento Residencial Albatroz, na extensão de 19,21 m.

LADO ESQUERDO: Confrontando com Enivaldo Domiciano de Carvalho, na extensão de 19,20 m.

FUNDOS: Confrontando com Maria Zélia Barbedo Caetano, na extensão de 15,28 m.

Totalizando uma área de 238,93m<sup>2</sup>.

“QUADRA B”

LOTE 1

FRENTE: Confrontando com a Rua 5, do Loteamento Residencial Albatroz, na extensão de 15,02m.

LADO DIREITO: Confrontando com a Rua 1, do Loteamento Residencial Albatroz, na extensão de 9,81 m.

LADO ESQUERDO: Confrontando com o lote 13, da quadra B, do Loteamento Residencial Albatroz, na extensão de 10,64 m.

FUNDOS: Confrontando com o lote 2, da quadra B, do Loteamento Residencial Albatroz, na extensão de 15,00 m.

Totalizando uma área de 153,37 m<sup>2</sup>.

LOTE 2

FRENTE: Confrontando com a Rua 1, do Loteamento Residencial Albatroz, na extensão de 10,00 m.



LADO DIREITO: Confrontando com o lote 3, da quadra B, do Loteamento Residencial Albatroz, na extensão de 15,00 m.

LADO ESQUERDO: Confrontando com o lote 1, da quadra B, do Loteamento Residencial Albatroz, na extensão de 15,00 m.

FUNDOS: Confrontando com o lote 12, da quadra B, do Loteamento Residencial Albatroz, na extensão de 10,00 m.

Totalizando uma área de 150,00 m<sup>2</sup>.

#### LOTE 3

FRENTE: Confrontando com a Rua 1, do Loteamento Residencial Albatroz, na extensão de 10,00 m.

LADO DIREITO: Confrontando com o lote 4, da quadra B, do Loteamento Residencial Albatroz, na extensão de 15,00 m.

LADO ESQUERDO: Confrontando com o lote 2, da quadra B, do Loteamento Residencial Albatroz, na extensão de 15,00 m.

FUNDOS: Confrontando com o lote 11, da quadra B, do Loteamento Residencial Albatroz, na extensão de 10,00 m.

Totalizando uma área de 150,00 m<sup>2</sup>.

#### LOTE 4

FRENTE: Confrontando com a Rua 1, do Loteamento Residencial Albatroz, na extensão de 10,00 m.

LADO DIREITO: Confrontando com o lote 5, da quadra B, do Loteamento Residencial Albatroz, na extensão de 15,00 m.

LADO ESQUERDO: Confrontando com o lote 3, da quadra B, do Loteamento Residencial Albatroz, na extensão de 15,00 m.

FUNDOS: Confrontando com o lote 10, da quadra B, do Loteamento Residencial Albatroz, na extensão de 10,00 m.

Totalizando uma área de 150,00 m<sup>2</sup>.

#### LOTE 5

FRENTE: Confrontando com a Rua 1, do Loteamento Residencial Albatroz, na extensão de 10,00 m.

LADO DIREITO: Confrontando com o lote 6, da quadra B, do Loteamento Residencial Albatroz, na extensão de 15,00 m.

LADO ESQUERDO: Confrontando com o lote 4, da quadra B, do Loteamento Residencial Albatroz, na extensão de 15,00 m.

FUNDOS: Confrontando com o lote 9, da quadra B, do Loteamento Residencial Albatroz, na extensão de 10,00 m.



Totalizando uma área de 150,00 m<sup>2</sup>.

LOTE 6

FRENTE: Confrontando com a Rua 1, do Loteamento Residencial Albatroz, na extensão de 10,00 m.

LADO DIREITO: Confrontando com o lote 7, da quadra B, do Loteamento Residencial Albatroz, na extensão de 18,32 m.

LADO ESQUERDO: Confrontando com o lote 5, da quadra B, do Loteamento Residencial Albatroz, na extensão de 15,00 m e confrontando com o lote 9, na extensão de 2,17 m.

FUNDOS: Confrontando com o lote 8, da quadra B, do Loteamento Residencial Albatroz, na extensão de 7,34 m.

Totalizando uma área de 153,05 m<sup>2</sup>.

LOTE 7

FRENTE: Confrontando com a Rua 1, do Loteamento Residencial Albatroz, na extensão de 10,00 m.

LADO DIREITO: Confrontando com Enivaldo Domiciano de Carvalho, na extensão de 19,83 m.

LADO ESQUERDO: Confrontando com o lote 6, da quadra B, do Loteamento Residencial Albatroz, na extensão de 18,32 m.

FUNDOS: Confrontando com o lote 8, da quadra B, do Loteamento Residencial Albatroz, na extensão de 7,34 m.

Totalizando uma área de 162,40 m<sup>2</sup>.

LOTE 8

FRENTE: Confrontando com a Rua 2, do Loteamento Residencial Albatroz, na extensão de 11,43 m.

LADO DIREITO: Confrontando com o lote 9, da quadra B, do Loteamento Residencial Albatroz, na extensão de 12,83 m.

LADO ESQUERDO: Confrontando com Enivaldo Domiciano de Carvalho, na extensão de 11,37 m.

FUNDOS: Confrontando com o lote 6, da quadra B, do Loteamento Residencial Albatroz, na extensão de 7,34 m e Confrontando com o lote 7, da quadra B, do Loteamento Residencial Albatroz, na extensão de 7,34 m.

Totalizando uma área de 155,85 m<sup>2</sup>.

LOTE 9

FRENTE: Confrontando com a Rua 2, do Loteamento Residencial Albatroz, na extensão de 10,00 m.

LADO DIREITO: Confrontando com o lote 10, da quadra B, do Loteamento Residencial Albatroz, na extensão de 15,00 m.



LADO ESQUERDO: Confrontando com o lote 8, da quadra B, do Loteamento Residencial Albatroz, na extensão de 12,83 m e confrontando com o lote 6, da quadra B, do Loteamento Residencial Albatroz, na extensão de 2,17 m.

FUNDOS: Confrontando com o lote 5, da quadra B, do Loteamento Residencial Albatroz, na extensão de 10,00 m.

Totalizando uma área de 150,00 m<sup>2</sup>.

#### LOTE 10

FRENTE: Confrontando com a Rua 2, do Loteamento Residencial Albatroz, na extensão de 10,00 m.

LADO DIREITO: Confrontando com o lote 11, da quadra B, do Loteamento Residencial Albatroz, na extensão de 15,00 m.

LADO ESQUERDO: Confrontando com o lote 9, da quadra B, do Loteamento Residencial Albatroz, na extensão de 15,00 m.

FUNDOS: Confrontando com o lote 4, da quadra B, do Loteamento Residencial Albatroz, na extensão de 10,00 m.

Totalizando uma área de 150,00 m<sup>2</sup>.

#### LOTE 11

FRENTE: Confrontando com a Rua 2, do Loteamento Residencial Albatroz, na extensão de 10,00 m.

LADO DIREITO: Confrontando com o lote 12, da quadra B, do Loteamento Residencial Albatroz, na extensão de 15,00 m.

LADO ESQUERDO: Confrontando com o lote 10, da quadra B, do Loteamento Residencial Albatroz, na extensão de 15,00 m.

FUNDOS: Confrontando com o lote 3, da quadra B, do Loteamento Residencial Albatroz, na extensão de 10,00 m.

Totalizando uma área de 150,00 m<sup>2</sup>.

#### LOTE 12

FRENTE: Confrontando com a Rua 2, do Loteamento Residencial Albatroz, na extensão de 10,00 m.

LADO DIREITO: Confrontando com o lote 13, da quadra B, do Loteamento Residencial Albatroz, na extensão de 15,00 m.

LADO ESQUERDO: Confrontando com o lote 11, da quadra B, do Loteamento Residencial Albatroz, na extensão de 15,00 m.

FUNDOS: Confrontando com o lote 2, da quadra B, do Loteamento Residencial Albatroz, na extensão de 10,00 m.

Totalizando uma área de 150,00 m<sup>2</sup>.

#### LOTE 13



FRENTE: Confrontando com a Rua 2, do Loteamento Residencial Albatroz, na extensão de 11,47 m.

LADO DIREITO: Confrontando com a Rua 5, da quadra B, do Loteamento Residencial Albatroz, na extensão de 15,02 m.

LADO ESQUERDO: Confrontando com o lote 12, da quadra B, do Loteamento Residencial Albatroz, na extensão de 15,00 m.

FUNDOS: Confrontando com o lote 1, da quadra B, do Loteamento Residencial Albatroz, na extensão de 10,64 m.

Totalizando uma área de 165,80 m<sup>2</sup>.

#### “QUADRA C”

##### LOTE 1

FRENTE: Confrontando com a Rua 2, do Loteamento Residencial Albatroz, na extensão de 10,00 m.

LADO DIREITO: Confrontando com o lote 2, do Loteamento Residencial Albatroz, na extensão de 15,00 m.

LADO ESQUERDO: Confrontando com Juliana Aparecida Guedes, na extensão de 15,02 m.

FUNDOS: Confrontando com o lote 17, da quadra C, do Loteamento Residencial Albatroz, na extensão de 10,70 m.

Totalizando uma área de 155,24 m<sup>2</sup>.

##### LOTE 2

FRENTE: Confrontando com a Rua 2, do Loteamento Residencial Albatroz, na extensão de 10,00 m.

LADO DIREITO: Confrontando com o lote 3, do Loteamento Residencial Albatroz, na extensão de 15,00 m.

LADO ESQUERDO: Confrontando com o lote 1, na extensão de 15,00 m.

FUNDOS: Confrontando com o lote 16, da quadra C, do Loteamento Residencial Albatroz, na extensão de 10,00 m.

Totalizando uma área de 150,00 m<sup>2</sup>.

##### LOTE 3

FRENTE: Confrontando com a Rua 2, do Loteamento Residencial Albatroz, na extensão de 10,00 m.

LADO DIREITO: Confrontando com o lote 4, quadra C, do Loteamento Residencial Albatroz, na extensão de 15,00 m.

LADO ESQUERDO: Confrontando com o lote 2, quadra C, do Loteamento Residencial Albatroz, na extensão de 15,00 m.

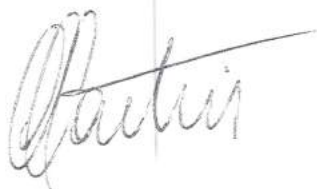

FUNDOS: Confrontando com o lote 15, da quadra C, do Loteamento Residencial Albatroz, na extensão de 10,00 m.

Totalizando uma área de 150,00 m<sup>2</sup>.

#### LOTE 4

FRENTE: Confrontando com a Rua 2, do Loteamento Residencial Albatroz, na extensão de 10,00 m.

LADO DIREITO: Confrontando com o lote 5, do Loteamento Residencial Albatroz, na extensão de 15,00 m.

LADO ESQUERDO: Confrontando com o lote 3, da quadra C, do Loteamento Residencial Albatroz na extensão de 15,00 m.

FUNDOS: Confrontando com o lote 14, da quadra C, do Loteamento Residencial Albatroz, na extensão de 10,00 m.

Totalizando uma área de 150,00 m<sup>2</sup>.

#### LOTE 5

FRENTE: Confrontando com a Rua 2, do Loteamento Residencial Albatroz, na extensão de 10,00 m.

LADO DIREITO: Confrontando com o lote 6, da quadra C, do Loteamento Residencial Albatroz, na extensão de 15,00 m.

LADO ESQUERDO: Confrontando com o lote 4, da quadra C, do Loteamento Residencial Albatroz na extensão de 15,00 m.

FUNDOS: Confrontando com o lote 13, da quadra C, do Loteamento Residencial Albatroz, na extensão de 10,00 m.

Totalizando uma área de 150,00 m<sup>2</sup>.

#### LOTE 6

FRENTE: Confrontando com a Rua 2, do Loteamento Residencial Albatroz, na extensão de 10,00 m.

LADO DIREITO: Confrontando com o lote 7, da quadra C, do Loteamento Residencial Albatroz, na extensão de 15,00 m.

LADO ESQUERDO: Confrontando com o lote 5, da quadra C, do Loteamento Residencial Albatroz, na extensão de 15,00 m.

FUNDOS: Confrontando com o lote 12, da quadra C, do Loteamento Residencial Albatroz, na extensão de 10,00 m.

Totalizando uma área de 150,00 m<sup>2</sup>.

#### LOTE 7

FRENTE: Confrontando com a Rua 2, do Loteamento Residencial Albatroz, na extensão de 10,00 m.





LADO DIREITO: Confrontando com o lote 8, da quadra C, do Loteamento Residencial Albatroz, na extensão de 8,14 e confrontando com o lote 9, da quadra C, do Loteamento Residencial Albatroz, na extensão de 6,86 m.

LADO ESQUERDO: Confrontando com o lote 6, da quadra C, do Loteamento Residencial Albatroz, na extensão de 15,00 m.

FUNDOS: Confrontando com o lote 11, da quadra C, do Loteamento Residencial Albatroz, na extensão de 10,00 m.

Totalizando uma área de 150,00 m<sup>2</sup>.

#### LOTE 8

FRENTE: Confrontando com a Rua 5, do Loteamento Residencial Albatroz, na extensão de 10,40 m.

LADO DIREITO: Confrontando com o lote 9, da quadra C, do Loteamento Residencial Albatroz, na extensão de 16,04 m.

LADO ESQUERDO: Confrontando com a Rua 2, do Loteamento Residencial Albatroz de 17,30 m.

FUNDOS: Confrontando com o lote 7, da quadra C, do Loteamento Residencial Albatroz, na extensão de 8,14 m.

Totalizando uma área de 153,81 m<sup>2</sup>.

#### LOTE 9

FRENTE: Confrontando com a Rua 5, do Loteamento Residencial Albatroz, na extensão de 10,00 m.

LADO DIREITO: Confrontando com o lote 10, da quadra C, do Loteamento Residencial Albatroz, na extensão de 14,68 m.

LADO ESQUERDO: Confrontando com o lote 8, da quadra C, do Loteamento Residencial Albatroz na extensão de 16,04 m.

FUNDOS: Confrontando com o lote 7, da quadra C, do Loteamento Residencial Albatroz, na extensão de 6,86 m e Confrontando com o lote 11, da quadra C, do Loteamento Residencial Albatroz, na extensão de 3,23 m.

Totalizando uma área de 153,59 m<sup>2</sup>.

#### LOTE 10

FRENTE: Confrontando com a Rua 3, do Loteamento Residencial Albatroz, na extensão de 13,21 m.

LADO DIREITO: Confrontando com o lote 11, da quadra C, do Loteamento Residencial Albatroz na extensão de 11,77 m.

LADO ESQUERDO: Confrontando com a Rua 5, do Loteamento Residencial Albatroz, na extensão de 9,88 m.

FUNDOS: Confrontando com o lote 9, da quadra C, do Loteamento Residencial Albatroz, na extensão de 14,68 m.

Totalizando uma área de 150,21 m<sup>2</sup>.



LOTE 11

FRENTE: Confrontando com a Rua 3, do Loteamento Residencial Albatroz, na extensão de 10,00 m.

LADO DIREITO: Confrontando com o lote 12, da quadra C, do Loteamento Residencial Albatroz, na extensão de 15,00 m.

LADO ESQUERDO: Confrontando com o lote 10, da quadra C, do Loteamento Residencial Albatroz na extensão de 11,77 m e Confrontando com o lote 9, da quadra C, do Loteamento Residencial Albatroz na extensão de 3,23 m.

FUNDOS: Confrontando com o lote 7, da quadra C, do Loteamento Residencial Albatroz, na extensão de 10,00 m.

Totalizando uma área de 150,00 m<sup>2</sup>.

LOTE 12

FRENTE: Confrontando com a Rua 3, do Loteamento Residencial Albatroz, na extensão de 10,00 m.

LADO DIREITO: Confrontando com o lote 13, da quadra C, do Loteamento Residencial Albatroz, na extensão de 15,00 m.

LADO ESQUERDO: Confrontando com o lote 11, da quadra C, do Loteamento Residencial Albatroz na extensão de 15,00 m.

FUNDOS: Confrontando com o lote 6, da quadra C, do Loteamento Residencial Albatroz, na extensão de 10,00 m.

Totalizando uma área de 150,00 m<sup>2</sup>.

LOTE 13

FRENTE: Confrontando com a Rua 3, do Loteamento Residencial Albatroz, na extensão de 10,00 m.

LADO DIREITO: Confrontando com o lote 14, da quadra C, do Loteamento Residencial Albatroz, na extensão de 15,00 m.

LADO ESQUERDO: Confrontando com o lote 12, da quadra C, do Loteamento Residencial Albatroz na extensão de 15,00 m.

FUNDOS: Confrontando com o lote 5, da quadra C, do Loteamento Residencial Albatroz, na extensão de 10,00 m.

Totalizando uma área de 150,00 m<sup>2</sup>.

LOTE 14

FRENTE: Confrontando com a Rua 3, do Loteamento Residencial Albatroz, na extensão de 10,00 m.

LADO DIREITO: Confrontando com o lote 15, da quadra C, do Loteamento Residencial Albatroz, na extensão de 15,00 m.

A handwritten signature in black ink, appearing to read 'Martins', is located at the bottom left of the page.

LADO DIREITO: Confrontando com o lote 5, da quadra D, do Loteamento Residencial Albatroz, na extensão de 10,85 m.

LADO ESQUERDO: Confrontando com a Rua 5, do Loteamento Residencial Albatroz, na extensão de 9,82 m.

FUNDOS: Confrontando com o lote 3, da quadra D, do Loteamento Residencial Albatroz, na extensão de 18,89m.

Totalizando uma área de 192,19 m<sup>2</sup>.

#### LOTE 5

FRENTE: Confrontando com a Rua 2, do Loteamento Residencial Albatroz, na extensão de 10,98 m.

LADO DIREITO: Confrontando com o lote 6, da quadra D, do Loteamento Residencial Albatroz, na extensão de 13,40 m.

LADO ESQUERDO: Confrontando com o lote 4, da quadra D, do Loteamento Residencial Albatroz, na extensão de 10,85 m e segue confrontando com o lote 3, da quadra D, do Loteamento Residencial Albatroz, na extensão de 2,78 m.

FUNDOS: Confrontando com o lote 1, da quadra D, do Loteamento Residencial Albatroz, na extensão de 11,26 m.

Totalizando uma área de 150,25 m<sup>2</sup>.

#### LOTE 6

FRENTE: Confrontando com a Rua 2, do Loteamento Residencial Albatroz, na extensão de 10,00 m.

LADO DIREITO: Confrontando com o lote 7, da quadra D, do Loteamento Residencial Albatroz, na extensão de 15,38 m.

LADO ESQUERDO: Confrontando com o lote 5, da quadra D, do Loteamento Residencial Albatroz, na extensão de 13,40 m.

FUNDOS: Confrontando com Enivaldo Domiciano de Carvalho, na extensão de 11,17 m.

Totalizando uma área de 150,01 m<sup>2</sup>.

#### LOTE 7

FRENTE: Confrontando com a Rua 2, do Loteamento Residencial Albatroz, na extensão de 10,00 m.

LADO DIREITO: Confrontando com o lote 8, da quadra D, do Loteamento Residencial Albatroz, na extensão de 16,86 m.

LADO ESQUERDO: Confrontando com o lote 6, da quadra D, do Loteamento Residencial Albatroz, na extensão de 15,38 m.

FUNDOS: Confrontando com Enivaldo Domiciano de Carvalho, na extensão de 8,85 m.

Totalizando uma área de 150,11 m<sup>2</sup>.

#### LOTE 8



LADO ESQUERDO: Confrontando com o lote 13, da quadra C, do Loteamento Residencial Albatroz na extensão de 15,00 m.

FUNDOS: Confrontando com o lote 4, da quadra C, do Loteamento Residencial Albatroz, na extensão de 10,00 m.

Totalizando uma área de 150,00 m<sup>2</sup>.

#### LOTE 15

FRENTE: Confrontando com a Rua 3, do Loteamento Residencial Albatroz, na extensão de 10,00 m.

LADO DIREITO: Confrontando com o lote 16, da quadra C, do Loteamento Residencial Albatroz, na extensão de 15,00 m.

LADO ESQUERDO: Confrontando com o lote 14, da quadra C, do Loteamento Residencial Albatroz na extensão de 15,00 m.

FUNDOS: Confrontando com o lote 3, da quadra C, do Loteamento Residencial Albatroz, na extensão de 10,00 m.

Totalizando uma área de 150,00 m<sup>2</sup>.

#### LOTE 16

FRENTE: Confrontando com a Rua 3, do Loteamento Residencial Albatroz, na extensão de 10,00 m.

LADO DIREITO: Confrontando com o lote 17, da quadra C, do Loteamento Residencial Albatroz, na extensão de 15,00 m.

LADO ESQUERDO: Confrontando com o lote 15, da quadra C, do Loteamento Residencial Albatroz na extensão de 15,00 m.

FUNDOS: Confrontando com o lote 2, da quadra C, do Loteamento Residencial Albatroz, na extensão de 10,00 m.

Totalizando uma área de 150,00 m<sup>2</sup>.

#### LOTE 17

FRENTE: Confrontando com a Rua 3, do Loteamento Residencial Albatroz, na extensão de 11,40 m.

LADO DIREITO: Confrontando com Juliana Aparecida Guedes, na extensão de 15,02 m.

LADO ESQUERDO: Confrontando com o lote 16, da quadra C, do Loteamento Residencial Albatroz na extensão de 15,00 m.

FUNDOS: Confrontando com o lote 1, da quadra C, do Loteamento Residencial Albatroz, na extensão de 10,70 m.

Totalizando uma área de 165,71 m<sup>2</sup>.



“QUADRA D”

LOTE 1

FRENTE: Confrontando com a Rua 3, do Loteamento Residencial Albatroz, na extensão de 10,21m.

LADO DIREITO: Confrontando com o lote 2, da quadra D, do Loteamento Residencial Albatroz, na extensão 8,11 m, e segue, confrontando com o lote 3, da quadra D, do Loteamento Residencial Albatroz, na extensão de 7,24 m.

LADO ESQUERDO: Confrontando com Enivaldo Domiciano de Carvalho, na extensão de 15,30 m.

FUNDOS: Confrontando com o lote 5, da quadra D, do Loteamento Residencial Albatroz, na extensão de 11,26 m.

Totalizando uma área de 164,20 m<sup>2</sup>.

LOTE 2

FRENTE: Confrontando com a Rua 3, do Loteamento Residencial Albatroz, na extensão de 19,96 m.

LADO DIREITO: Confrontando com a Rua 5, do Loteamento Residencial Albatroz, na extensão de 9,82 m.

LADO ESQUERDO: Confrontando com o lote 1, da quadra D, do Loteamento Residencial Albatroz, na extensão de 8,11 m.

FUNDOS: Confrontando com o lote 3, da quadra D, do Loteamento Residencial Albatroz, na extensão de 19,44 m.

Totalizando uma área de 176,44 m<sup>2</sup>.

LOTE 3

FRENTE: Confrontando com a Rua 5, do Loteamento Residencial Albatroz, na extensão de 10,00 m.

LADO DIREITO: Confrontando com o lote 4, da quadra D, do Loteamento Residencial Albatroz, na extensão de 18,89 m.

LADO ESQUERDO: Confrontando com o lote 2, da quadra D, do Loteamento Residencial Albatroz, na extensão de 19,44 m.

FUNDOS: Confrontando com o lote 1, da quadra D, do Loteamento Residencial Albatroz, na extensão de 7,24 m e segue confrontando com o lote 5, da quadra D, do Loteamento Residencial Albatroz, na extensão de 2,78 m.

Totalizando uma área de 191,64 m<sup>2</sup>.

LOTE 4

FRENTE: Confrontando com a Rua 2, do Loteamento Residencial Albatroz, na extensão de 18,32 m.



FRENTE: Confrontando com a Rua 2, do Loteamento Residencial Albatroz, na extensão de 11,30 m.

LADO DIREITO: Confrontando com Enivaldo Domiciano de Carvalho, na extensão de 18,66 m.

LADO ESQUERDO: Confrontando com o lote 7, da quadra D, do Loteamento Residencial Albatroz, na extensão de 16,86 m.

FUNDOS: Confrontando com Enivaldo Domiciano de Carvalho, na extensão de 6,28 m.

Totalizando uma área de 153,50 m<sup>2</sup>.

#### “QUADRA E”

##### LOTE 1

FRENTE: Confrontando com a Rua 4, do Loteamento Residencial Albatroz, na extensão de 10,00 m.

LADO DIREITO: Confrontando com o lote 2, da quadra E, do Loteamento Residencial Albatroz, na extensão de 15,00 m.

LADO ESQUERDO: Confrontando com a Estrada Existente, na extensão de 15,23 m.

FUNDOS: Confrontando com o lote 8, da quadra E, do Loteamento Residencial Albatroz, na extensão de 12,64 m.

Totalizando uma área de 169,76 m<sup>2</sup>.

##### LOTE 2

FRENTE: Confrontando com a Rua 4, do Loteamento Residencial Albatroz, na extensão de 10,00 m.

LADO DIREITO: Confrontando com o lote 3, da quadra E, do Loteamento Residencial Albatroz, na extensão de 15,00 m.

LADO ESQUERDO: Confrontando com o lote 1, da quadra E, na extensão de 15,00 m.

FUNDOS: Confrontando com o lote 7, da quadra E, do Loteamento Residencial Albatroz, na extensão de 10,00 m.

Totalizando uma área de 150,00 m<sup>2</sup>.

##### LOTE 3

FRENTE: Confrontando com a Rua 4, do Loteamento Residencial Albatroz, na extensão de 10,00 m.

LADO DIREITO: Confrontando com o lote 4, da quadra E, do Loteamento Residencial Albatroz, na extensão de 15,00 m.

LADO ESQUERDO: Confrontando com o lote 2, da quadra E, na extensão de 15,00 m.

FUNDOS: Confrontando com o lote 6, da quadra E, do Loteamento Residencial Albatroz, na extensão de 10,00 m.

Totalizando uma área de 150,00 m<sup>2</sup>.



LOTE 4

FRENTE: Confrontando com a Rua 3, do Loteamento Residencial Albatroz, na extensão de 16,18 m.

LADO DIREITO: Confrontando com o lote 5, da quadra E, do Loteamento Residencial Albatroz, na extensão de 10,80m.

LADO ESQUERDO: Confrontando com a Rua 4, do Loteamento Residencial Albatroz, na extensão de 8,39 m.

FUNDOS: Confrontando com o lote 3, da quadra E, do Loteamento Residencial Albatroz, na extensão de 15,00 m e segue confrontando com o lote 6, da quadra E, do Loteamento Residencial Albatroz, na extensão de 1,00 m.

Totalizando uma área de 153,53 m<sup>2</sup>.

LOTE 5

FRENTE: Confrontando com a Rua 3, do Loteamento Residencial Albatroz, na extensão de 14,16 m.

LADO DIREITO: Confrontando com a Rua 5, do Loteamento Residencial Albatroz, na extensão de 12,91 m.

LADO ESQUERDO: Confrontando com o lote 4, da quadra E, do Loteamento Residencial Albatroz, na extensão de 10,80 m.

FUNDOS: Confrontando com o lote 6, da quadra E, do Loteamento Residencial Albatroz, na extensão de 14,00 m.

Totalizando uma área de 165,92 m<sup>2</sup>.

LOTE 6

FRENTE: Confrontando com a Rua 5, do Loteamento Residencial Albatroz, na extensão de 10,00 m.

LADO DIREITO: Confrontando com o lote 7, da quadra E, do Loteamento Residencial Albatroz, na extensão de 15,00 m.

LADO ESQUERDO: Confrontando com o lote 4, da quadra E, do Loteamento Residencial Albatroz, na extensão de 1,00 m e segue confrontando com o lote 5, da quadra E, do Loteamento Residencial Albatroz, na extensão de 14,00 m.

FUNDOS: Confrontando com o lote 3, da quadra E, do Loteamento Residencial Albatroz, na extensão de 10,00 m.

Totalizando uma área de 150,00 m<sup>2</sup>.

LOTE 7

FRENTE: Confrontando com a Rua 5, do Loteamento Residencial Albatroz, na extensão de 10,00 m.

LADO DIREITO: Confrontando com o lote 8, da quadra F, do Loteamento Residencial Albatroz, na extensão de 15,00 m.

LADO ESQUERDO: Confrontando com o lote 6, da quadra E, do Loteamento Residencial Albatroz, na extensão de 15,00 m.



FUNDOS: Confrontando com o lote 2, da quadra E, do Loteamento Residencial Albatroz, na extensão de 10,00 m.

Totalizando uma área de 150,00 m<sup>2</sup>.

#### LOTE 8

FRENTE: Confrontando com a Rua 5, do Loteamento Residencial Albatroz, na extensão de 15,27 m.

LADO DIREITO: Confrontando com a Estrada Existente, na extensão de 15,23 m.

LADO ESQUERDO: Confrontando com o lote 7, da quadra E, do Loteamento Residencial Albatroz, na extensão de 15,00 m.

FUNDOS: Confrontando com o lote 1, da quadra E, do Loteamento Residencial Albatroz, na extensão de 12,64 m.

Totalizando uma área de 209,29 m<sup>2</sup>.

### “QUADRA F”

#### LOTE 1

FRENTE: Confrontando com a Rua 5, do Loteamento Residencial Albatroz, na extensão de 10,00 m.

LADO DIREITO: Confrontando com o lote 2, da quadra F, do Loteamento Residencial Albatroz, na extensão de 15,00 m.

LADO ESQUERDO: Confrontando com a Estrada Existente, na extensão de 15,23 m.

FUNDOS: Confrontando com Enivaldo Domiciano de Carvalho, na extensão de 12,64 m.

Totalizando uma área de 169,76 m<sup>2</sup>.

#### LOTE 2

FRENTE: Confrontando com a Rua 5, do Loteamento Residencial Albatroz, na extensão de 10,00 m.

LADO DIREITO: Confrontando com o lote 3, da quadra F, do Loteamento Residencial Albatroz, na extensão de 15,00 m.

LADO ESQUERDO: Confrontando com o lote 1, da quadra F, do Loteamento Residencial Albatroz, na extensão de 15,00 m.

FUNDOS: Confrontando com Enivaldo Domiciano de Carvalho, na extensão de 10,00 m.

Totalizando uma área de 150,00 m<sup>2</sup>.

#### LOTE 3

FRENTE: Confrontando com a Rua 5, do Loteamento Residencial Albatroz, na extensão de 11,44 m.

LADO DIREITO: Confrontando com o lote 4, da quadra F, do Loteamento Residencial Albatroz, na extensão de 15,00 m.





LADO ESQUERDO: Confrontando com o lote 2, da quadra F, do Loteamento Residencial Albatroz, na extensão de 15,00 m.

FUNDOS: Confrontando com Enivaldo Domiciano de Carvalho, na extensão de 11,44 m.

Totalizando uma área de 171,56 m<sup>2</sup>.

#### LOTE 4

FRENTE: Confrontando com a Rua 5, do Loteamento Residencial Albatroz, na extensão de 10,00 m.

LADO DIREITO: Confrontando com o lote 5, da quadra F, do Loteamento Residencial Albatroz, na extensão de 15,00 m.

LADO ESQUERDO: Confrontando com o lote 3, da quadra F, do Loteamento Residencial Albatroz na extensão de 15,00 m.

FUNDOS: Confrontando com Enivaldo Domiciano de Carvalho, na extensão de 10,00 m.

Totalizando uma área de 150,00 m<sup>2</sup>.

#### LOTE 5

FRENTE: Confrontando com a Rua 5, do Loteamento Residencial Albatroz, na extensão de 10,00 m.

LADO DIREITO: Confrontando com a Rua 3, do Loteamento Residencial Albatroz, na extensão de 15,08 m.

LADO ESQUERDO: Confrontando com o lote 4, da quadra F, do Loteamento Residencial Albatroz, na extensão de 15,00 m.

FUNDOS: Confrontando com Enivaldo Domiciano de Carvalho, na extensão de 11,50 m.

Totalizando uma área de 161,31 m<sup>2</sup>.

#### Área Institucional

FRENTE: Confrontando com a Rua 04, do Loteamento Residencial Albatroz, na extensão de 35,13m.

LADO DIREITO: Confrontando com a Estrada Existente, na extensão de 41,48 m.

LADO ESQUERDO: Confrontando com a Rua 3, do Loteamento Residencial Albatroz, na extensão de 43,19 m.

FUNDOS: Confrontando com Juliana Aparecida Guedes, na extensão de 21,61 m.

Totalizando uma área de 1.183,10 m<sup>2</sup>.

Natércia, 16 de março de 2020.

  
Adão Marcos Martins  
Engenheiro Civil  
CREA MG 173532/D



Anotação de Responsabilidade Técnica - ART  
Lei nº 6.496, de 7 de dezembro de 1977

**CREA-MG**

**ART de Obra ou Serviço**  
1420200000005946119

Conselho Regional de Engenharia e Agronomia de Minas Gerais

1. Responsável Técnico

**ADAO MARCOS MARTINS**

Título profissional:  
**ENGENHEIRO CIVIL;**

RNP: 1412816351

Registro: 04.0.0000173532

2. Dados do Contrato

Contratante: **SEBASTIÃO DOMICIANO SIQUEIRA**  
Logradouro: **RUA SEBASTIÃO CANDIDO DA SILVA**  
Complemento: **CASA**  
Cidade: **NATÉRCIA**  
Contrato:  
Valor: **1,00**

Bairro: **SANTA CATARINA**  
UF: **MG**

CPF: **894.167.916-87**  
Nº: **000011**  
CEP: **37524000**

Celebrado em:

Tipo de contratante: **PESSOA FÍSICA**

3. Dados da Obra/Serviço

Logradouro: **LOTEAMENTO LOTEAMENTO RESIDENCIAL ALBATROZ**  
Complemento: **LOTEAMENTO**  
Cidade: **NATÉRCIA**  
Data de início: **20/03/2020** Previsão de término: **20/03/2020**  
Finalidade: **INFRAESTRUTURA**  
Proprietário: **SEBASTIÃO DOMICIANO SIQUEIRA**

Nº: **000000**

CEP: **37524000**

CPF: **894.167.916-87**

4. Atividade Técnica

**1 - EXECUÇÃO**

	Quantidade:	Unidade:
<b>COLETA DE DADOS, URBANISMO, LOTEAMENTO</b>	17939.32	m <sup>2</sup>
<b>PROJETO, OUTRAS FINALIDADES - GRUPO A(CIVIL), GLEBAS URBANAS</b>	17939.32	m <sup>2</sup>
<b>PROJETO, OUTRAS FINALIDADES - GRUPO A(CIVIL), PARA FINS PLANEALTIMETRICOS</b>	17939.32	m <sup>2</sup>
<b>PROJETO, OUTRAS FINALIDADES - GRUPO A(CIVIL), PARA OUTROS FINS</b>	17939.32	m <sup>2</sup>
<b>EXECUÇÃO DE OBRA/SERVIÇO, OUTRAS FINALIDADES - GRUPO A(CIVIL), TERRAPLENAGEM</b>	17939.32	m <sup>2</sup>
<b>EXECUÇÃO DE OBRA/SERVIÇO, URBANISMO, LOTEAMENTO</b>	17939.32	m <sup>2</sup>

Após a conclusão das atividades técnicas o profissional deverá proceder a baixa desta ART

5. Observações

6. Declarações

7. Entidade de Classe

**SEM INDICAÇÃO DE ENTIDADE DE CLASSE**

8. Assinaturas

Declaro serem verdadeiras as informações acima

*Adao Marcos Martins* de **MARÇO** de **2020**

**ADAO MARCOS MARTINS**

RNP: 1412816351

*Sebastião Domiciano Siqueira*  
**SEBASTIÃO DOMICIANO SIQUEIRA** CPF: **894.167.916-87**

9. Informações

- A ART é válida somente quando quitada, mediante apresentação do comprovante do pagamento ou conferência no site do Crea.
  - A autenticidade deste documento pode ser verificada no site [www.crea-mg.org.br](http://www.crea-mg.org.br) ou [www.confea.org.br](http://www.confea.org.br)
  - A guarda da via assinada da ART será de responsabilidade do profissional e do contratante com o objetivo de documentar o vínculo contratual.
- VALOR DA OBRA: R\$ R\$133.168,30. ÁREA DE ATUAÇÃO: CIVIL, ARQUITETONICO, CIVIL, ELETR./BAIXA TENSÃO C/I < 50KW, CIVIL, HIDRO/SANITARIO,

[www.crea-mg.org.br](http://www.crea-mg.org.br) | 0800.0312732



Valor da ART: **88,78**

Registrada em: **20/03/2020**

Valor Pago: **88,78**

Nosso Número: **000000005716040**

**CRONOGRAMA FÍSICO FINANCEIRO  
PLANILHA DE CUSTOS DA OBRA DO LOTEAMENTO**

**Loteamento Residencial Albatroz  
Proprietario: Sebastião Domiciano Siqueira**

DESCRIÇÃO DE SERVIÇOS	VALOR	PESO	1 mês	2 mês	3 mês	4 mês	5 mês	6 mês	7 mês	8 mês	9 mês	10 mês	11 mês	12 mês	13 mês	14 mês	15 mês	16 mês	17 mês	18 mês
		%																		
Serviços de Terraplanagem	6.804,90	5,11%	40%	30%	30%															
Esgoto Sanitário	8.895,65	6,68%				15%	15%	15%	15%	15%	15%	10%								
Água Pluvial	9.960,97	7,48%				15%	15%	15%	15%	15%	15%	10%								
Água tratada	9.921,03	7,45%				15%	15%	15%	15%	15%	15%	10%								
Pavimentação	47.940,60	36,00%											20%	20%	20%	20%	10%	10%		
Guias e sarjetas	8.362,97	6,28%											20%	20%	20%	20%	10%	10%		
Eletificação	41.282,18	31,00%														10%	15%	30%	30%	15%
<b>TOTAL</b>	<b>133.168,30</b>	<b>100,00%</b>	2.721,96	2.041,47	2.041,47	4.316,65	4.316,65	4.316,65	4.316,65	4.316,65	4.316,65	2.877,77	11.260,71	11.260,71	11.260,71	15.368,93	11.622,68	18.015,01	12.384,65	6.192,33
<b>TOTAL ACUMULADO</b>				4.763,43	6.804,90	11.121,55	15.438,20	19.754,84	24.071,49	28.388,14	32.704,79	35.582,55	46.843,26	58.103,98	69.364,69	84.753,62	96.576,31	114.591,32	126.975,97	133.168,30

*Adão Marcos Martins*  
**Eng. Adão Marcos Martins**  
**CREA-MG 173532/D**  
**CPF: 058.584.236-12**  
**FEPL - 2013**

ADÃO MARCOS MARTINS  
 CREA MG 173532 / D

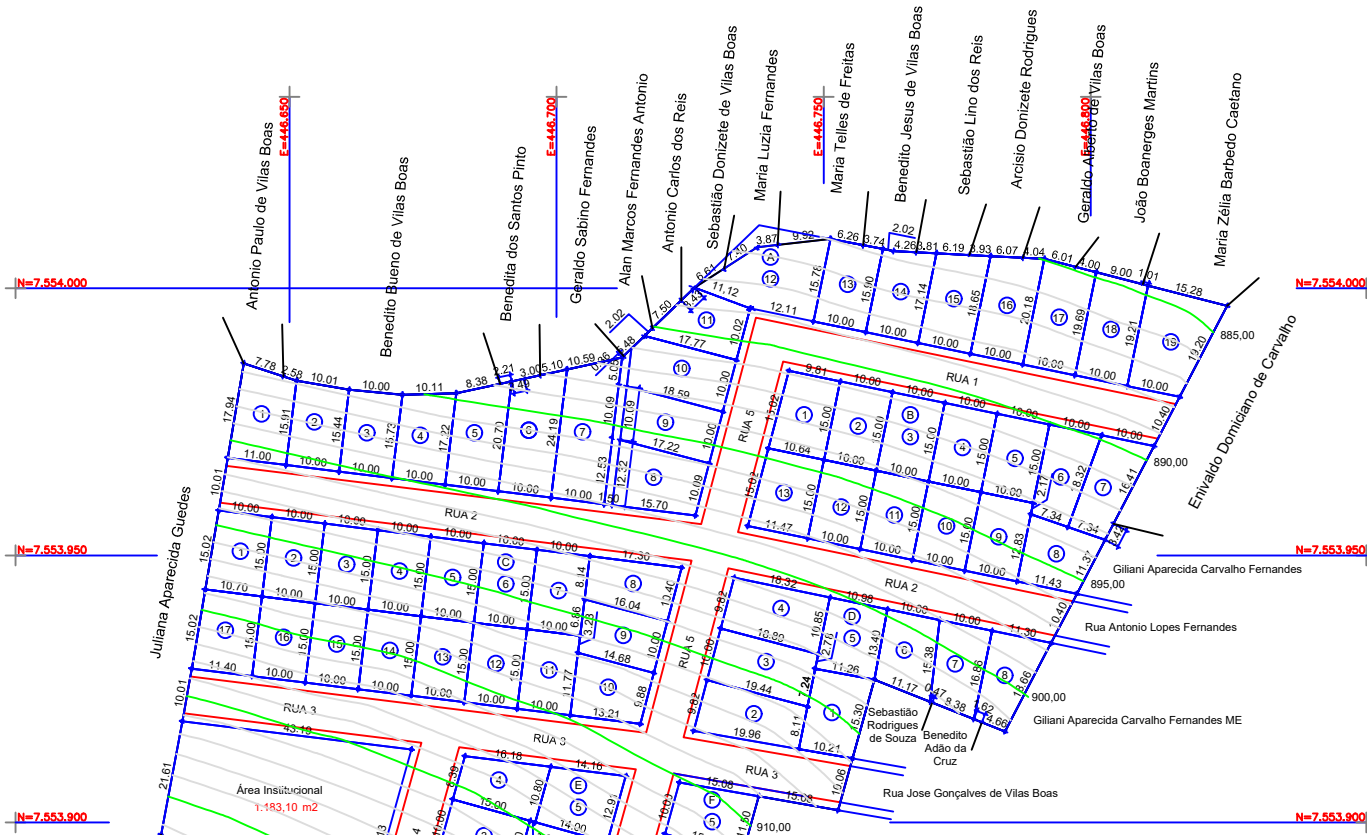

Quadro de áreas- Residencial Albatroz	
Quadra A - 3.599,96 m <sup>2</sup>	Quadra B - 1.990,47 m <sup>2</sup>
LOTE 1 179,46	LOTE 1 153,37
LOTE 2 156,76	LOTE 2 150,00
LOTE 3 155,89	LOTE 3 150,00
LOTE 4 164,73	LOTE 4 150,00
LOTE 5 189,59	LOTE 5 150,00
LOTE 6 224,45	LOTE 6 153,05
LOTE 7 259,31	LOTE 7 162,40
LOTE 8 183,63	LOTE 8 158,85
LOTE 9 179,06	LOTE 9 150,00
LOTE 10 189,46	LOTE 10 150,00
LOTE 11 153,86	LOTE 11 150,00
LOTE 12 195,24	LOTE 12 150,00
LOTE 13 156,4	LOTE 13 169,89
LOTE 14 164,11	Quadra B - 1.990,47 m <sup>2</sup>
LOTE 15 179,02	LOTE 1 164,20
LOTE 16 194,22	LOTE 2 176,44
LOTE 17 199,38	LOTE 3 191,64
LOTE 18 194,51	LOTE 4 192,19
LOTE 19 238,93	LOTE 5 150,25
Quadra C - 2.578,58 m <sup>2</sup>	LOTE 6 150,01
LOTE 1 152,34	LOTE 7 160,11
LOTE 2 150,00	LOTE 8 153,59
LOTE 3 150,00	Quadra E - 1.196,50 m <sup>2</sup>
LOTE 4 150,00	LOTE 1 159,76
LOTE 5 150,00	LOTE 2 150,00
LOTE 6 150,00	LOTE 3 150,00
LOTE 7 150,00	LOTE 4 153,53
LOTE 8 153,81	LOTE 5 166,92
LOTE 9 153,59	LOTE 6 150,00
LOTE 10 150,21	LOTE 7 150,00
LOTE 11 150,00	LOTE 8 209,29
LOTE 12 150,00	Quadra F - 802,63 m <sup>2</sup>
LOTE 13 150,00	LOTE 1 169,76
LOTE 14 150,00	LOTE 2 150,00
LOTE 15 150,00	LOTE 3 171,56
LOTE 16 150,00	LOTE 4 150,00
LOTE 17 165,71	LOTE 5 163,91
Área de Fazendas - 1.481,54 m <sup>2</sup>	Área Institucional - 1.183,10 m <sup>2</sup>
Área total das Ruas - 3.633,32 m <sup>2</sup>	SERVIDÃO - 42,90 m <sup>2</sup>



PLANTA DE SITUAÇÃO SEM ESCALA DEFINIDA

LEGENDA

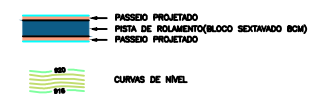

SEÇÃO TÍPICA

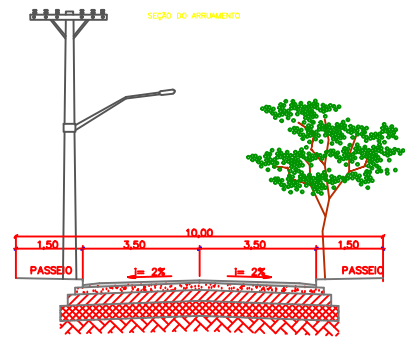

QUADRO DE ÁREAS

QUADRO DE ÁREAS			
QUADRA	Nº LOTES	ÁREA QUADRAS	PERCENTUAL
A	19	3.599,96	
B	13	1.990,47	
C	17	2.578,58	
D	8	1.328,34	
E	8	1.298,50	
F	5	802,63	
TOTAL LOTES	70	11.998,48	64,6539%
RUAS	5	3.633,32	20,2534%
PASSEIOS	10	1.481,54	8,2586%
INSTITUCIONAL	1	1.183,10	6,5950%
SERVIDÃO	1	42,90	0,2391%
ÁREA TOTAL		17.939,32	100%

NOTAS

1)-MEDIDAS, COORDENADAS E ELEVAÇÕES EM METRO, EXCETO ONDE INDICADO.

REV. 0	ELABORAÇÃO INICIAL	06/12/11				
--------	--------------------	----------	--	--	--	--

CONTRATANTE	RESPONSOR	RESPONSOR TÉCNICO
Sebastião Domingano Siqueira CPF: 894.167.916-87 Proprietário	Adão Marcos Martins CREA MG 173532/D Engenheiro Civil	PMN



MUNICÍPIO DE NATÉRCIA MG  
Sede

TÍTULO:  
PROJETO URBANÍSTICO  
PROJETO DE IMPLANTAÇÃO  
LOTAMENTO RESIDENCIAL ALBATROZ

PLANTA GERAL

DATA: DEZEMBRO/2011	ESCALA: 1:500	FOLHA:
ARQUIVO:		01/01

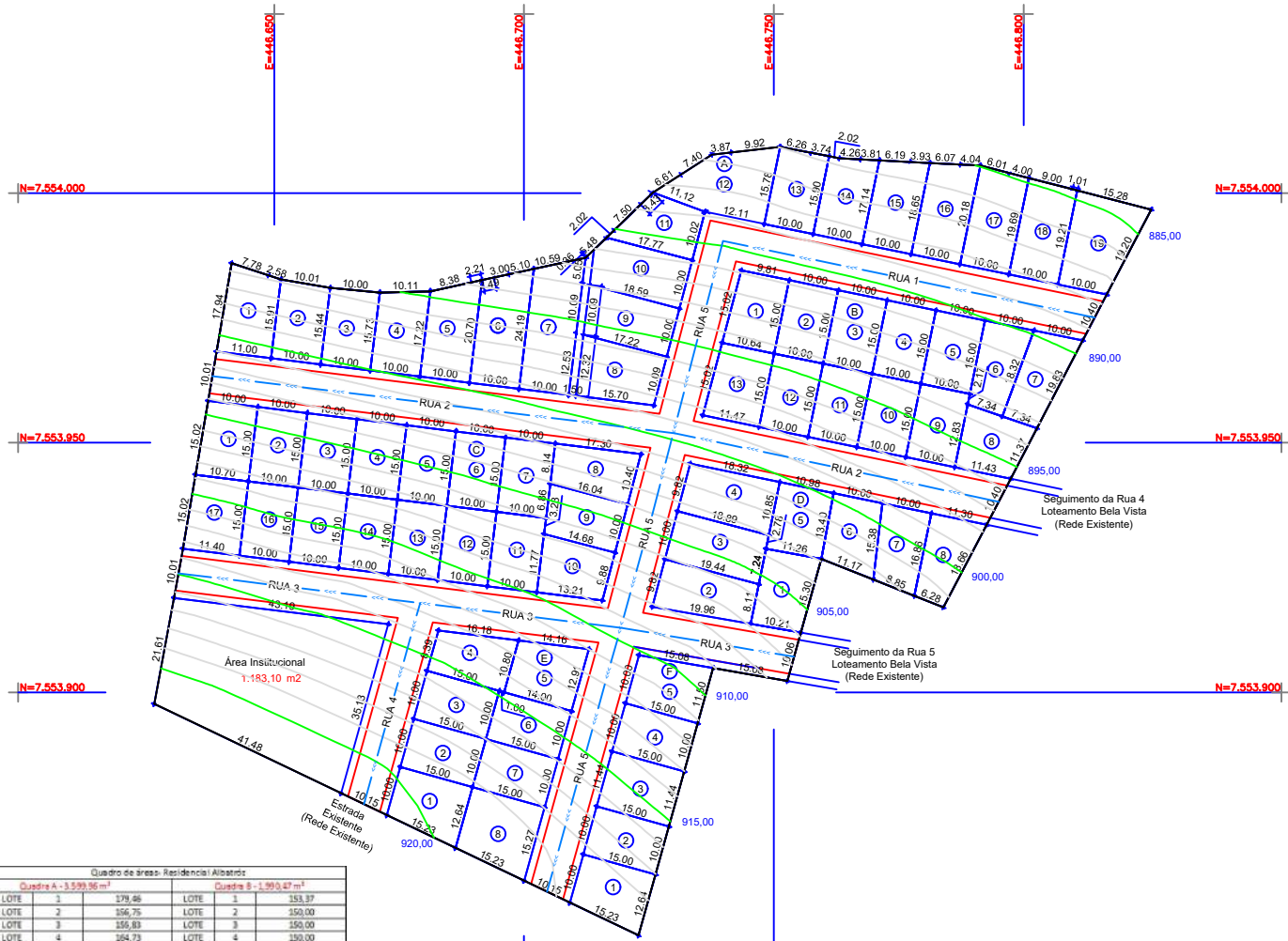

Quadro de áreas: Residencial Albatroz

Quadra A - 3.599,96 m <sup>2</sup>		Quadra B - 1.990,67 m <sup>2</sup>	
LOTÉ 1	179,46	LOTÉ 1	153,37
LOTÉ 2	196,75	LOTÉ 2	150,00
LOTÉ 3	156,83	LOTÉ 3	150,00
LOTÉ 4	164,73	LOTÉ 4	150,00
LOTÉ 5	189,69	LOTÉ 5	150,00
LOTÉ 6	224,45	LOTÉ 6	153,05
LOTÉ 7	259,31	LOTÉ 7	162,40
LOTÉ 8	183,63	LOTÉ 8	155,85
LOTÉ 9	179,06	LOTÉ 9	150,00
LOTÉ 10	189,48	LOTÉ 10	150,00
LOTÉ 11	153,86	LOTÉ 11	150,00
LOTÉ 12	236,24	LOTÉ 12	150,00
LOTÉ 13	156,4	LOTÉ 13	165,60
LOTÉ 14	154,11	Quadra D - 1.328,34 m <sup>2</sup>	
LOTÉ 15	179,02	LOTÉ 1	154,20
LOTÉ 16	194,22	LOTÉ 2	176,44
LOTÉ 17	199,38	LOTÉ 3	191,64
LOTÉ 18	194,51	LOTÉ 4	192,19
LOTÉ 19	236,93	LOTÉ 5	150,25
Quadra C - 2.578,56 m <sup>2</sup>		LOTÉ 6	150,01
LOTÉ 1	156,24	LOTÉ 7	160,11
LOTÉ 2	150,00	LOTÉ 8	153,59
LOTÉ 3	150,00	Quadra E - 1.398,50 m <sup>2</sup>	
LOTÉ 4	150,00	LOTÉ 1	168,76
LOTÉ 5	150,00	LOTÉ 2	150,00
LOTÉ 6	150,00	LOTÉ 3	150,00
LOTÉ 7	150,00	LOTÉ 4	153,53
LOTÉ 8	153,81	LOTÉ 5	165,92
LOTÉ 9	153,59	LOTÉ 6	150,00
LOTÉ 10	150,00	LOTÉ 7	150,00
LOTÉ 11	150,00	LOTÉ 8	229,29
LOTÉ 12	150,00	Quadra F - 802,63 m <sup>2</sup>	
LOTÉ 13	150,00	LOTÉ 1	169,76
LOTÉ 14	150,00	LOTÉ 2	150,00
LOTÉ 15	150,00	LOTÉ 3	171,56
LOTÉ 16	150,00	LOTÉ 4	150,00
LOTÉ 17	165,71	LOTÉ 5	161,31
Área de Passeio - 1.461,34 m <sup>2</sup>		Área Insitucional - 1.183,10 m <sup>2</sup>	
Área total das Ruas - 3.633,32 m <sup>2</sup>		SERVIDÃO - 42,90 m <sup>2</sup>	



PLANTA DE SITUAÇÃO SEM ESCALA DEFINIDA

LEGENDA

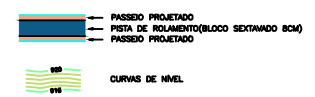

SEÇÃO TÍPICA

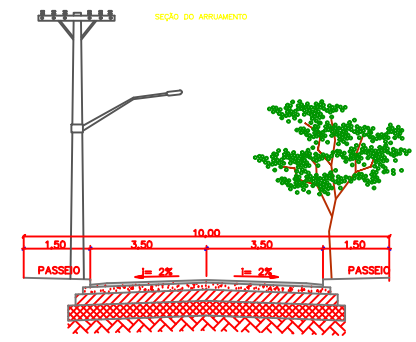

QUADRO DE ÁREAS

QUADRO DE ÁREAS			
QUADRA	Nº LOTES	ÁREA QUADRAS	PERCENTUAL
A	19	3.599,96	
B	13	1.890,47	
C	17	2.578,56	
D	8	1.328,34	
E	8	1.298,50	
F	5	802,63	
<b>TOTAL LOTES</b>	<b>70</b>	<b>11.598,46</b>	<b>64,6539%</b>
<b>RUAS</b>	<b>5</b>	<b>3.633,32</b>	<b>20,2534%</b>
<b>PASSEIOS</b>	<b>10</b>	<b>1.461,34</b>	<b>8,2586%</b>
<b>INSTITUCIONAL</b>	<b>1</b>	<b>1.183,10</b>	<b>6,5950%</b>
<b>SERVIDÃO</b>	<b>1</b>	<b>42,90</b>	<b>0,2391%</b>
<b>ÁREA TOTAL</b>		<b>17.939,32</b>	<b>100%</b>

NOTAS

1)-MEDIDAS, COORDENADAS E ELEVAÇÕES EM METRO, EXCETO ONDE INDICADO.

0	EMISSÃO FINAL	29/12/19				
---	---------------	----------	--	--	--	--

CONTRATANTE	DESCRIÇÃO	RESPONSÁVEL TÉCNICO			
Sebastião Domiciano Siqueira CPF: 894.167.916-87 Proprietário		Adão Marcos Martins CREA MG 173532/D Engenheiro Civil			
	Prefeitura Municipal de Natércia-MG	PMN			

MUNICÍPIO DE NATÉRCIA MG  
Sede

PROJETO DE ABASTECIMENTO  
PROJETO DE IMPLANTAÇÃO  
LOTEAMENTO RESIDENCIAL ALBATROZ

PLANTA GERAL

DATA	DEZEMBRO/2019	ESCALA	1:500	FOLHETO	
PROJETO					01/01

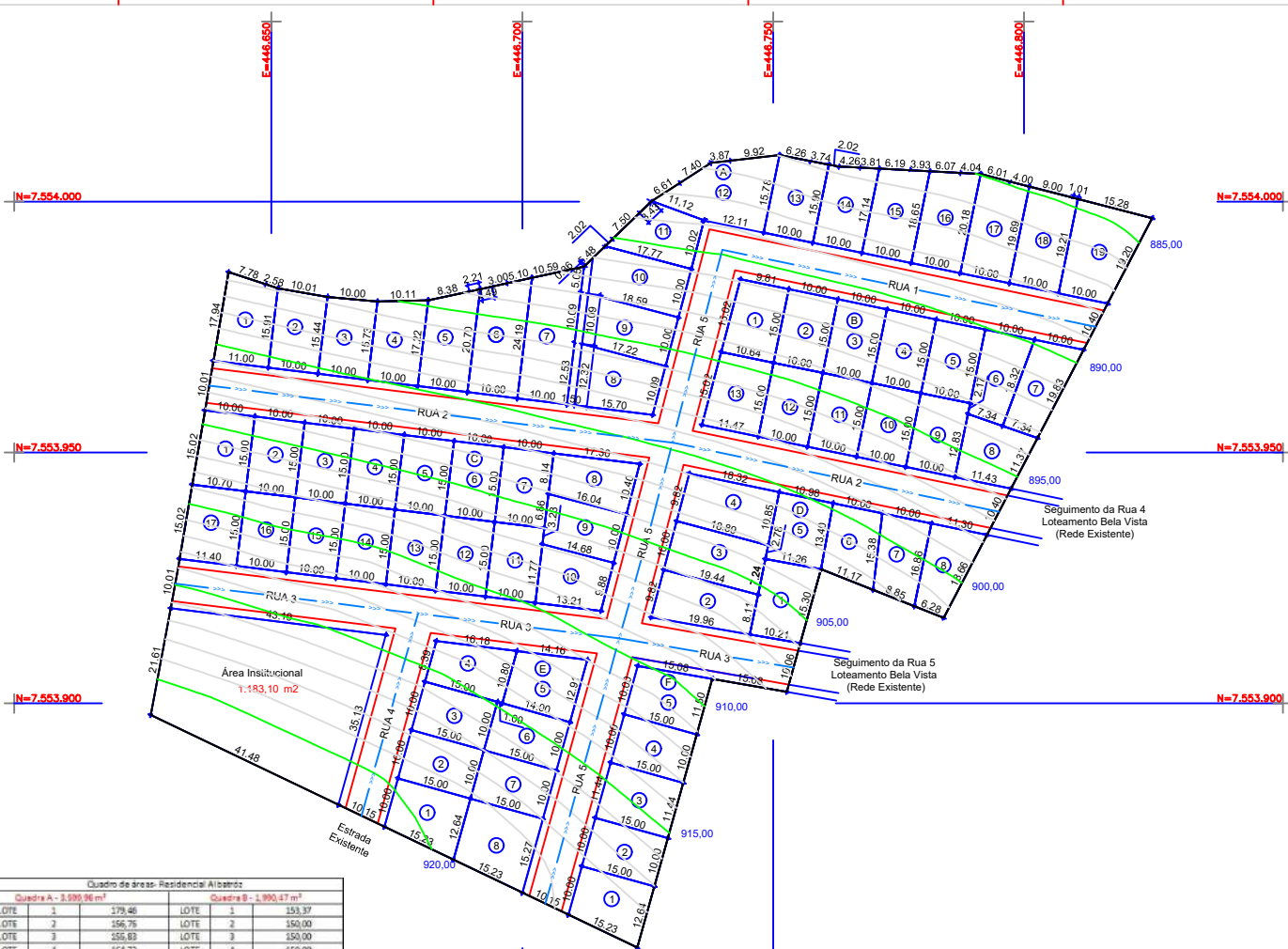

Quadro de áreas: Residencial Albatroz			
Quadra A - 3.599,96 m <sup>2</sup>		Quadra B - 1.990,47 m <sup>2</sup>	
LOTE 1	179,46	LOTE 1	153,37
LOTE 2	156,76	LOTE 2	150,00
LOTE 3	155,83	LOTE 3	150,00
LOTE 4	164,73	LOTE 4	150,00
LOTE 5	189,59	LOTE 5	150,00
LOTE 6	224,45	LOTE 6	153,05
LOTE 7	259,31	LOTE 7	162,40
LOTE 8	183,63	LOTE 8	158,85
LOTE 9	179,06	LOTE 9	150,00
LOTE 10	189,46	LOTE 10	150,00
LOTE 11	151,86	LOTE 11	150,00
LOTE 12	195,24	LOTE 12	150,00
LOTE 13	156,4	LOTE 13	149,89
LOTE 14	164,11	Quadra D - 1.938,84 m <sup>2</sup>	
LOTE 15	179,02	LOTE 1	164,20
LOTE 16	194,22	LOTE 2	176,44
LOTE 17	199,38	LOTE 3	191,64
LOTE 18	194,51	LOTE 4	192,19
LOTE 19	238,93	LOTE 5	150,25
Quadra C - 2.578,58 m <sup>2</sup>		LOTE 6	150,01
LOTE 1	152,24	LOTE 7	160,11
LOTE 2	150,00	LOTE 8	153,59
LOTE 3	150,00	Quadra E - 1.196,50 m <sup>2</sup>	
LOTE 4	150,00	LOTE 1	159,76
LOTE 5	150,00	LOTE 2	150,00
LOTE 6	150,00	LOTE 3	150,00
LOTE 7	150,00	LOTE 4	153,53
LOTE 8	153,81	LOTE 5	166,92
LOTE 9	153,59	LOTE 6	150,00
LOTE 10	150,21	LOTE 7	150,00
LOTE 11	150,00	LOTE 8	209,29
LOTE 12	150,00	Quadra F - 802,63 m <sup>2</sup>	
LOTE 13	150,00	LOTE 1	169,76
LOTE 14	150,00	LOTE 2	150,00
LOTE 15	150,00	LOTE 3	171,56
LOTE 16	150,00	LOTE 4	150,00
LOTE 17	165,71	LOTE 5	161,91
Área de Páreo - 1.481,54 m <sup>2</sup>		Área Institucional - 1.183,10 m <sup>2</sup>	
Área total das Ruas - 3.633,32 m <sup>2</sup>		SERVIDÃO - 42,90 m <sup>2</sup>	



PLANTA DE SITUAÇÃO SEM ESCALA DEFINIDA

LEGENDA

- PASSEIO PROJETADO
- PISTA DE ROLAMENTO (BLOCO SEXTAVADO 8CM)
- PASSEIO PROJETADO
- CURVAS DE NÍVEL

SEÇÃO TÍPICA

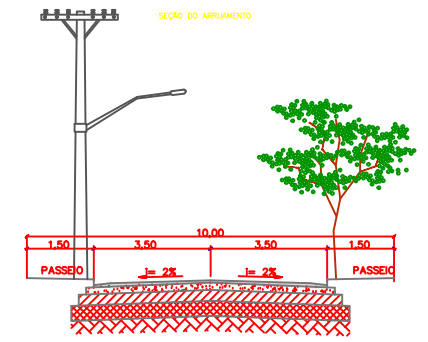

QUADRO DE ÁREAS

QUADRA	Nº LOTES	ÁREA QUADRAS	PERCENTUAL
A	19	3.599,96	
B	13	1.990,47	
C	17	2.578,58	
D	8	1.328,34	
E	8	1.298,50	
F	5	802,63	
TOTAL LOTES	70	1.598,46	64,6539%
RUAS	5	3.633,32	20,2534%
PASSEIOS	10	1.481,54	8,2586%
INSTITUCIONAL	1	1.183,10	6,5950%
SERVIDÃO	1	42,90	0,2391%
ÁREA TOTAL		17.939,32	100%

NOTAS

1) - MEDIDAS, COORDENADAS E ELEVACOES EM METRO, EXCETO ONDE INDICADO.

REV.	DESCRIÇÃO	DATA	EXEC.	VERIF.	APROV.
0	EMISSÃO FINAL	06/12/11			

CONTRATANTE		RESPONSÁVEL TÉCNICO	
Sebastião Domiciano Siqueira CPF: 894.167.916-87 Proprietário		Adão Marcos Martins CREA MG 173532/D Engenheiro Civil	
Município de Natércia-MG		PMN	

MUNICÍPIO DE NATÉRCIA MG  
Sede

PROJETO DE ESGOTO  
PROJETO DE IMPLANTAÇÃO  
LOTEAMENTO RESIDENCIAL ALBATROZ

PLANTA GERAL

DATA	ESCALA	FOLHA
DEZEMBRO/2011	1:500	01/01

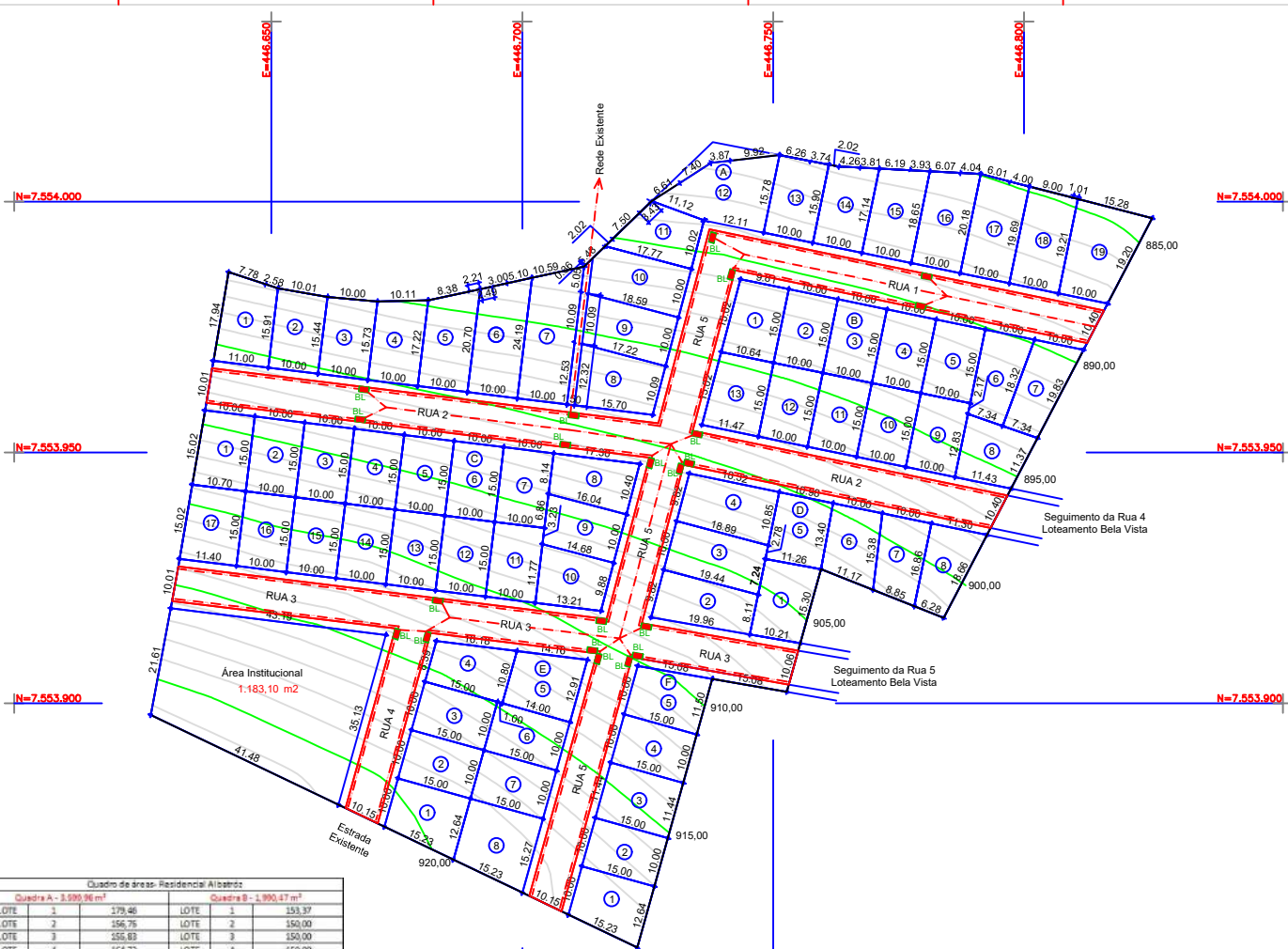

Quadro de áreas- Residencial Albatroz

Quadra A - 3.599,96 m²		Quadra B - 1.990,47 m²	
LOTE 1	179,46	LOTE 1	153,37
LOTE 2	156,76	LOTE 2	150,00
LOTE 3	155,83	LOTE 3	150,00
LOTE 4	164,73	LOTE 4	150,00
LOTE 5	189,59	LOTE 5	150,00
LOTE 6	224,45	LOTE 6	153,05
LOTE 7	259,31	LOTE 7	162,40
LOTE 8	183,63	LOTE 8	158,85
LOTE 9	179,06	LOTE 9	150,00
LOTE 10	189,46	LOTE 10	150,00
LOTE 11	153,86	LOTE 11	150,00
LOTE 12	195,24	LOTE 12	150,00
LOTE 13	156,4	LOTE 13	149,89
LOTE 14	164,11	Quadra B - 1.990,47 m²	
LOTE 15	179,02	LOTE 1	164,20
LOTE 16	194,22	LOTE 2	176,44
LOTE 17	199,38	LOTE 3	191,64
LOTE 18	194,51	LOTE 4	192,19
LOTE 19	238,93	LOTE 5	150,25
Quadra C - 2.578,58 m²		LOTE 6	150,01
LOTE 1	152,34	LOTE 7	160,11
LOTE 2	150,00	LOTE 8	153,59
LOTE 3	150,00	Quadra E - 1.196,50 m²	
LOTE 4	150,00	LOTE 1	159,76
LOTE 5	150,00	LOTE 2	150,00
LOTE 6	150,00	LOTE 3	150,00
LOTE 7	150,00	LOTE 4	153,53
LOTE 8	153,81	LOTE 5	165,92
LOTE 9	153,59	LOTE 6	150,00
LOTE 10	150,21	LOTE 7	150,00
LOTE 11	150,00	LOTE 8	209,29
LOTE 12	150,00	Quadra F - 802,63 m²	
LOTE 13	150,00	LOTE 1	169,76
LOTE 14	150,00	LOTE 2	150,00
LOTE 15	150,00	LOTE 3	171,56
LOTE 16	150,00	LOTE 4	150,00
LOTE 17	165,71	LOTE 5	161,91
Área de Passeio - 1.481,54 m²		Área Institucional - 1.183,10 m²	
Área total das Ruas - 3.633,32 m²		SERVIDÃO - 42,90 m²	



PLANTA DE SITUAÇÃO SEM ESCALA DEFINIDA

LEGENDA

- PASSEIO PROJETADO
- PISTA DE ROLAMENTO (BLOCO SEXTAVADO 8CM)
- PASSEIO PROJETADO
- CURVAS DE NÍVEL

SEÇÃO TÍPICA

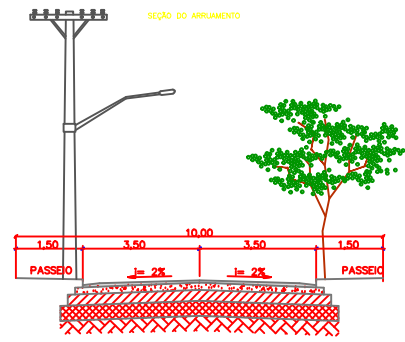

QUADRO DE ÁREAS

QUADRA	Nº LOTES	ÁREA QUADRAS	PERCENTUAL
A	19	3.599,96	
B	13	1.990,47	
C	17	2.578,58	
D	8	1.328,34	
E	8	1.298,50	
F	5	802,63	
TOTAL LOTES	70	1.598,46	64,6539%
RUAS	5	3.633,32	20,2534%
PASSEIOS	10	1.481,54	8,2586%
INSTITUCIONAL	1	1.183,10	6,5950%
SERVIDÃO	1	42,90	0,2391%
ÁREA TOTAL		17.939,32	100%

NOTAS

1)-MEDIDAS, COORDENADAS E ELEVAÇÕES EM METRO, EXCETO ONDE INDICADO.

REV.	DESCRIÇÃO	DATA	EXEC.	VERIF.	APROV.
0	EMISSÃO FINAL	06/12/11			

CONTRATANTE		RESPONSÁVEL TÉCNICO	
Sebastião Domiciano Siqueira CPF: 894.167.916-87 Proprietário		Adão Marcos Martins CREA MG 173532/D Engenheiro Civil	
Município de Natércia-MG		PMN	

MUNICÍPIO DE NATÉRCIA MG  
Sede

TÍTULO			
PROJETO PLUVIAL PROJETO DE IMPLANTAÇÃO LOTEAMENTO RESIDENCIAL ALBATROZ PLANTA GERAL			
DATA:	DEZEMBRO/2011	ESCALA:	1:500
PROJETO:		REVISÃO:	
			01/01

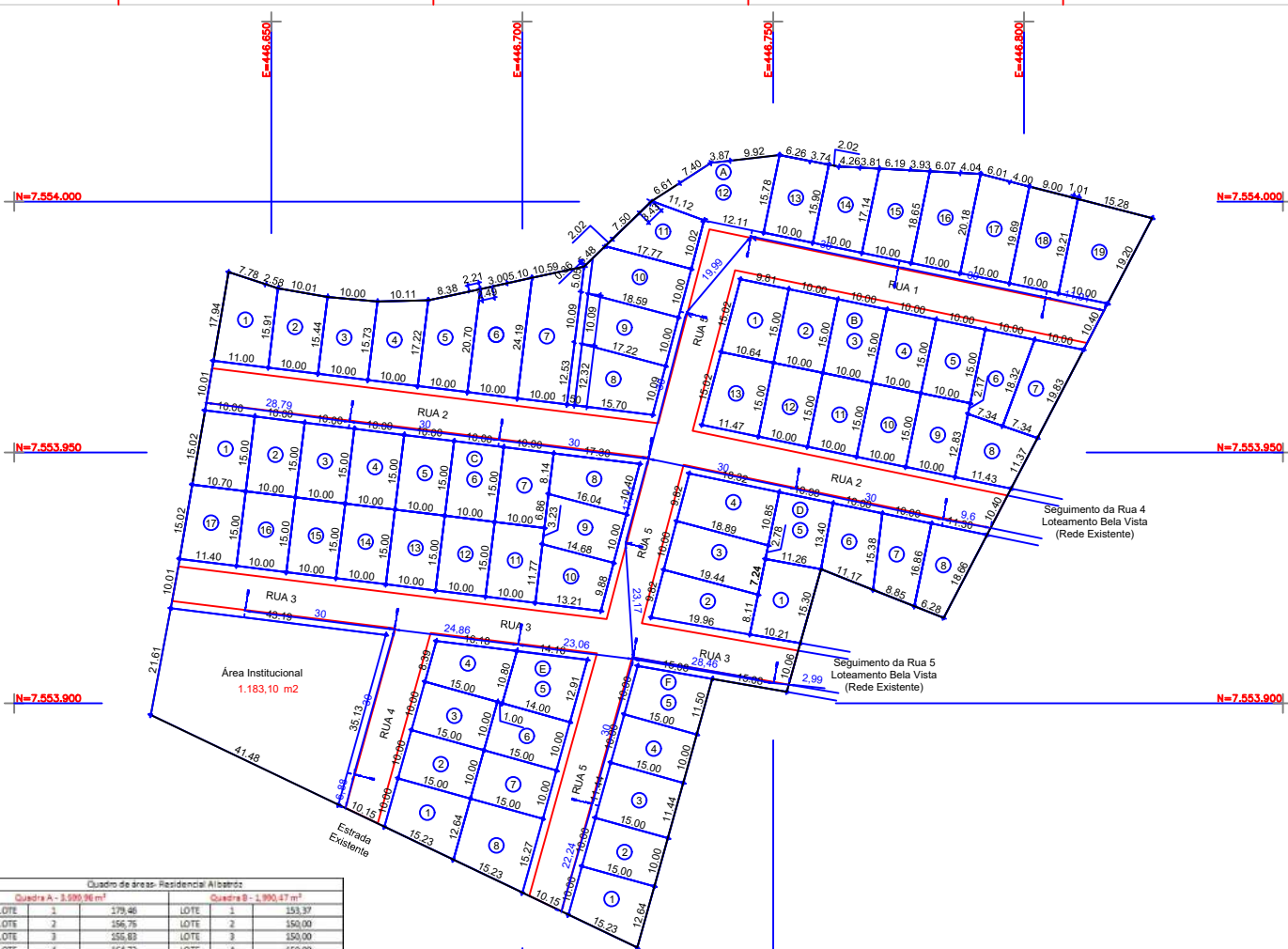

Quadro de áreas- Residencial Albatroz			
Quadra A - 3.599,96 m <sup>2</sup>		Quadra B - 1.990,47 m <sup>2</sup>	
LOTE 1	179,46	LOTE 1	153,37
LOTE 2	156,76	LOTE 2	150,00
LOTE 3	155,83	LOTE 3	150,00
LOTE 4	164,73	LOTE 4	150,00
LOTE 5	189,59	LOTE 5	150,00
LOTE 6	224,45	LOTE 6	153,05
LOTE 7	259,31	LOTE 7	162,40
LOTE 8	183,83	LOTE 8	158,85
LOTE 9	179,06	LOTE 9	150,00
LOTE 10	189,46	LOTE 10	150,00
LOTE 11	153,86	LOTE 11	150,00
LOTE 12	195,24	LOTE 12	150,00
LOTE 13	156,4	LOTE 13	169,89
LOTE 14	164,11	Quadra B - 1.990,47 m <sup>2</sup>	
LOTE 15	179,02	LOTE 1	164,20
LOTE 16	194,22	LOTE 2	176,44
LOTE 17	199,38	LOTE 3	191,64
LOTE 18	194,51	LOTE 4	192,19
LOTE 19	238,93	LOTE 5	150,25
Quadra C - 2.579,58 m <sup>2</sup>		LOTE 6	150,00
LOTE 1	152,34	LOTE 7	150,11
LOTE 2	150,00	LOTE 8	153,59
LOTE 3	150,00	Quadra E - 1.196,50 m <sup>2</sup>	
LOTE 4	150,00	LOTE 1	159,76
LOTE 5	150,00	LOTE 2	150,00
LOTE 6	150,00	LOTE 3	150,00
LOTE 7	150,00	LOTE 4	153,53
LOTE 8	153,81	LOTE 5	166,92
LOTE 9	153,59	LOTE 6	150,00
LOTE 10	150,21	LOTE 7	150,00
LOTE 11	150,00	LOTE 8	209,29
LOTE 12	150,00	Quadra F - 802,63 m <sup>2</sup>	
LOTE 13	150,00	LOTE 1	169,76
LOTE 14	150,00	LOTE 2	150,00
LOTE 15	150,00	LOTE 3	171,56
LOTE 16	150,00	LOTE 4	150,00
LOTE 17	165,71	LOTE 5	161,91
Área de Páreo - 1.481,54 m <sup>2</sup>		Área Institucional - 1.183,10 m <sup>2</sup>	
Área total das Ruas - 3.633,32 m <sup>2</sup>		SERVIDÃO - 42,90 m <sup>2</sup>	



PLANTA DE SITUAÇÃO SEM ESCALA DEFINIDA

LEGENDA

- PASSEIO PROJETADO
- PISTA DE ROLAMENTO (BLOCO SEXTAVADO 8CM)
- PASSEIO PROJETADO
- CURVAS DE NÍVEL

SEÇÃO TÍPICA

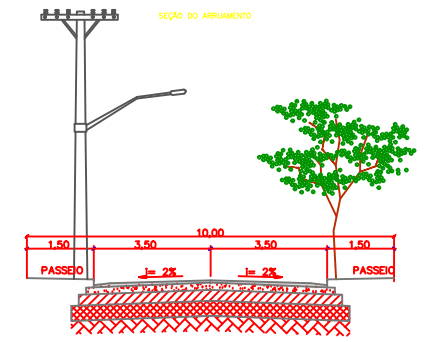

QUADRO DE ÁREAS

QUADRA	Nº LOTES	ÁREA QUADRAS	PERCENTUAL
A	19	3.599,96	
B	13	1.990,47	
C	17	2.576,56	
D	8	1.326,34	
E	8	1.298,50	
F	5	802,63	
TOTAL LOTES	70	1.598,46	64,6539%
RUAS	5	3.633,32	20,2534%
PASSEIOS	10	1.481,54	8,2586%
INSTITUCIONAL	1	1.183,10	6,5950%
SERVIDÃO	1	42,90	0,2391%
ÁREA TOTAL		17.939,32	100%

NOTAS

1)-MEDIDAS, COORDENADAS E ELEVAÇÕES EM METRO, EXCETO ONDE INDICADO.

REV.	DESCRIÇÃO	DATA	EXEC.	VERIF.	APROV.
0	ELABORAÇÃO INICIAL	06/12/11			

CONTRATANTE		RESPONSÁVEL TÉCNICO	
Sebastião Domônico Siqueira CPF: 894.167.916-87 Proprietário		Adão Marcos Martins CREA MG 173332/D Engenheiro Civil	
Município de Natércia-MG		PMN	

MUNICÍPIO DE NATÉRCIA MG  
Sede

TÍTULO	
PROJETO DE ELETRIFICAÇÃO PROJETO DE IMPLANTAÇÃO LOTEAMENTO RESIDENCIAL ALBATROZ PLANTA GERAL	

DATA	ESCALA	FOLHA
DEZEMBRO/2019	1:500	01/01



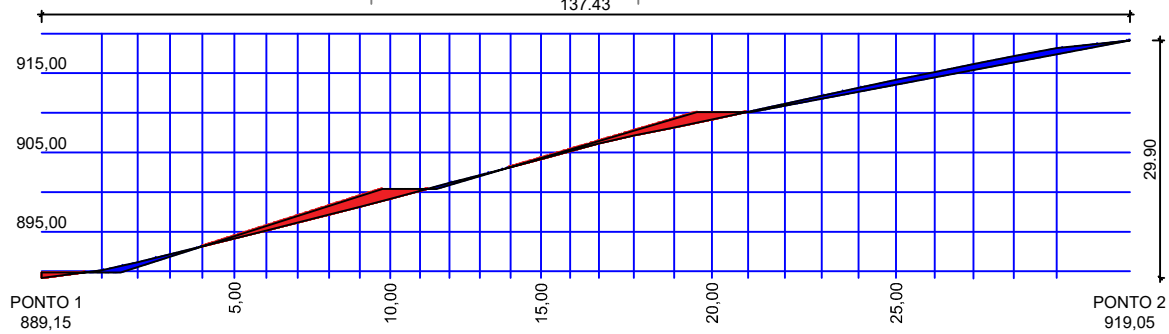

OBS: TODAS AS RUAS POSSUEM INCLINAÇÃO INFERIOR A 30%

PERFIL LONGITUDINAL (RUA 5) SEM ESCALA DEFINIDA

LEGENDA

- PASSEIO PROJETADO
- PISTA DE ROLAMENTO (BLOCO SEXTAVADO BOM)
- PASSEIO PROJETADO
- CURVAS DE NÍVEL

SEÇÃO TÍPICA

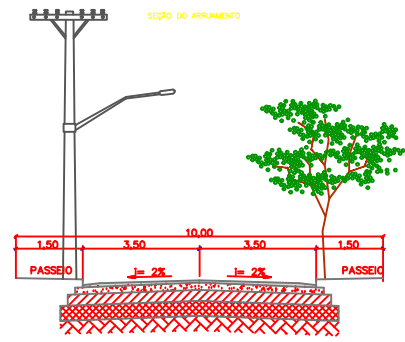

QUADRO DE ÁREAS

QUADRA	Nº LOTES	ÁREA QUADROS	PERCENTUAL
A	19	3.599,96	
B	13	1.990,47	
C	17	2.576,56	
D	8	1.326,34	
E	8	1.298,50	
F	5	802,63	
TOTAL LOTES	70	11.596,46	64,6539%
RUAS	5	3.633,32	20,2534%
PASSEIOS	10	1.481,54	8,2586%
INSTITUCIONAL	1	1.183,10	6,5950%
SERVIDÃO	1	42,90	0,2391%
ÁREA TOTAL		17.939,32	100%

NOTAS

1) - MEDIDAS, COORDENADAS E ELEVAÇÕES EM METRO, EXCETO ONDE INDICADO.

REV.	DESCRIÇÃO	DATA	EXEC.	VERIF.	APROV.
0	EMISSÃO INICIAL	06/12/11			

CONTRATANTE	RESPONSÁVEL TÉCNICO
Sebastião Domiciano Siqueira CPF: 894.167.916-87 Proprietário	Adão Marcos Martins CREA MG 173532/D Engenheiro Civil

MUNICÍPIO DE NATÉRCIA MG  
Sede

TÍTULO: PERFIL LONGITUDINAL  
LOTEAMENTO RESIDENCIAL ALBATRÓZ  
PLANTA GERAL

DATA	ESCALA	FOLHA
DEZEMBRO/2015	1:500	